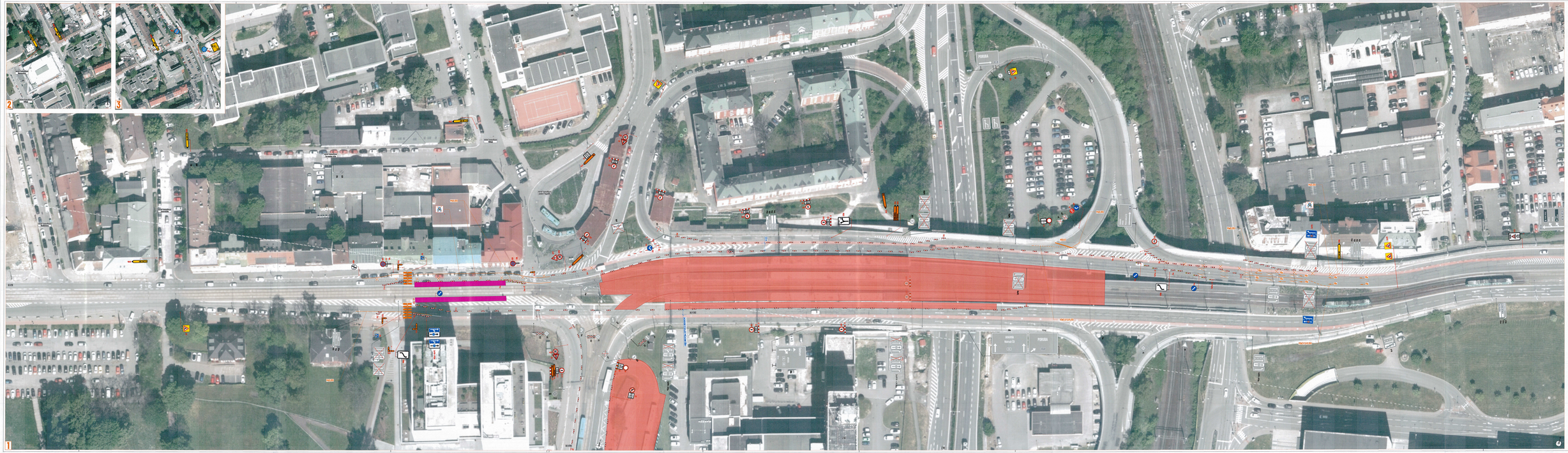





LEGENDA:

- prostor stavby
- stávající trasa
- vertikální dopravní značení (doporučení umístění)
- vertikální dopravní značení (nepovinné umístění)
- vodorovné dopravní značení
- vodorovné značení (doporučení umístění dopravní značení)

po Mgr. Ludvíku Pokorný

Stavebního povolení stavby (DÚR) při veřejné dopravní infrastruktury

SOUHLAS S NAVRŽENÝM DOPRAVNÍM ZNAČENÍM

Souhlasí jako podkladu pro zadávací PROJEKT (přechodná úprava) DP

Dopravní podnik Ostrava a.s.
Poděbradova 1694/2
702 00 Ostrava
IČO: 45193410
DIČ: CZ45193410
Zapsaná v OR u KS v Ostravě, oddíl B, vložka 1522

Ing. Petr Kovář
vedoucí dopravního provozu

Ing. Ivo Ondruška
vedoucí dopravní kanceláře

Hlavní inženýr projektu:
Ing. Petr Kovář
Dopravní inženýr:
Ing. Ivo Ondruška
Vypracovali:
Ing. Ivo Ondruška
Ing. Petr Kovář
Ing. Jan Kovář

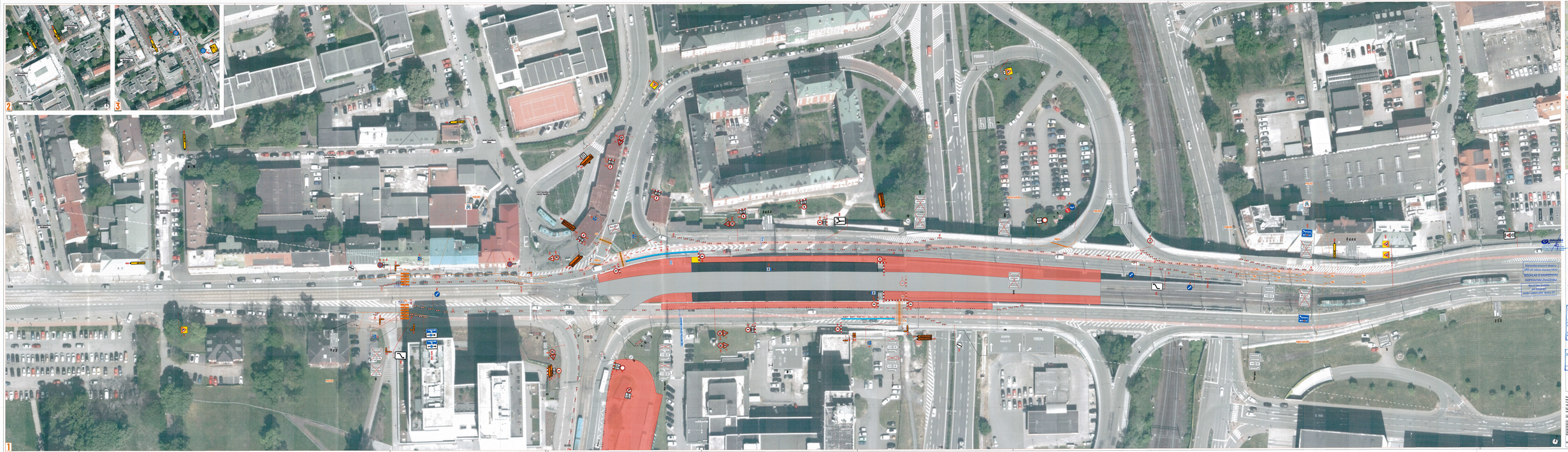
1
2
3
ul. Piotrowska
ul. Kościelna
ul. Kościuszki
ul. Pocztowa
ul. Mickiewicza
ul. Sienkiewicza
ul. Żeromskiego
ul. Prusa
ul. Reymonta
ul. Orzeszkowej
ul. Żeromskiego
ul. Kościuszki
ul. Mickiewicza
ul. Sienkiewicza