SITUACE DOPRAVNÍHO ZNAČENÍ - 2.ČÁST

M 1:250

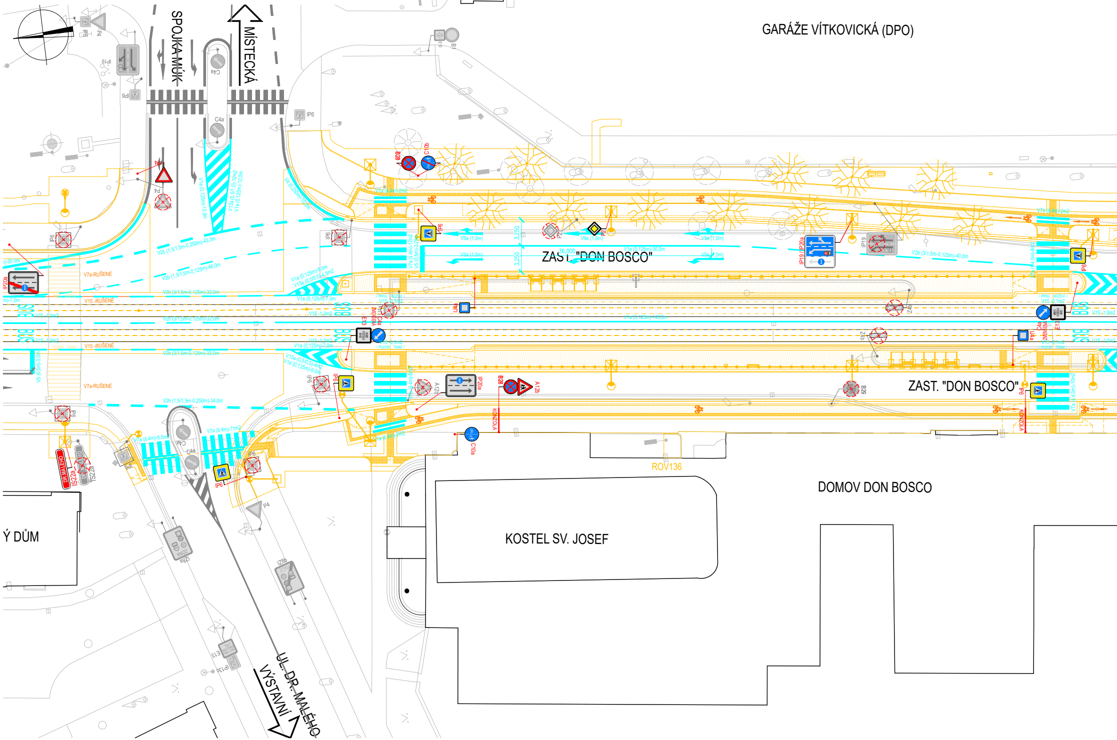
SPOJKA MÚK
MÍSTECKÁ
GARÁŽE VÍTKOVICKÁ (DPO)
ZAST. "DON BOSCO"
ZAST. "DON BOSCO"
DOMOV DON BOSCO
KOSTEL SV. JOSEF
Ý DŮM
ROV136
UL. DR. MALÉHO
VÝSTAVNÍ
KONZOLA
KONZOLA
BUS
V7a-RUŠENÉ
V15 -RUŠENÉ
V15 -RUŠENÉ
V7a-RUŠENÉ
IP6
IP19
IP20a
IP22
C4a
C10a
C10b
B28
A12b
P4
P2
E13
IZ8a
IZ8b
IS22a
36,000
3,250
3,250

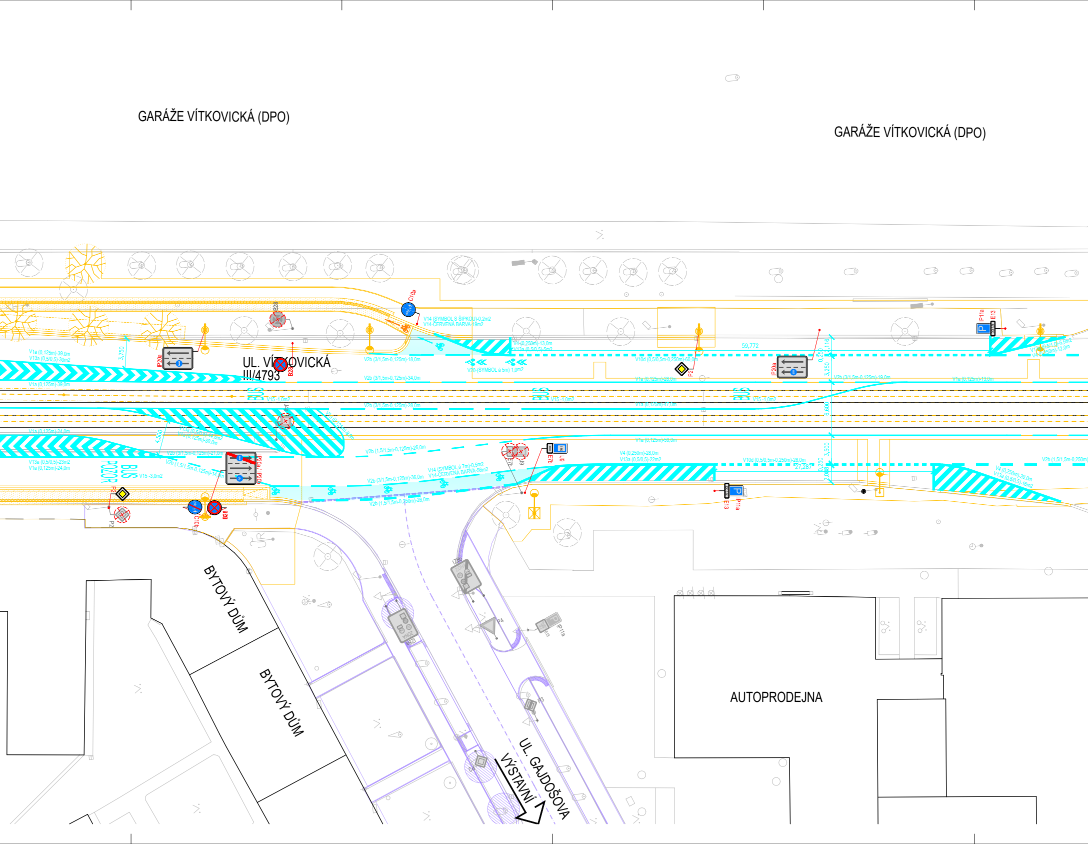
GARÁŽE VÍTKOVICKÁ (DPO)
GARÁŽE VÍTKOVICKÁ (DPO)
UL. VÍTKOVICKÁ
III/4793
C10a
B28
B28
IP20a
IP20a
IP20a / IP20b
P2
P2
P2
C10b
B28
J4a
E7b
U9
E7b
U9
IP11a
E13
IP11a
E13
V14 (SYMBOL S ŠIPKOU)-0,2m2
V14-ČERVENÁ BARVA-19m2
V4 (0,250m)-13,0m
V13a (0,5/0,5)-5m2
V20-(SYMBOL á 5m) 1,0m2
V2b (3/1,5m-0,125m)-18,0m
V2b (3/1,5m-0,125m)-34,0m
V2b (3/1,5m-0,125m)-28,0m
V1a (0,125m)-39,0m
V13a (0,5/0,5)-30m2
V1a (0,125m)-39,0m
3,750
BUS
V15 -1,0m2
BUS
V15 -1,0m2
BUS
V15 -1,0m2
V1a (0,125m)-24,0m
4,500
V13a (0,5/0,5)-44,5m2
V1a (0,125m)-30,0m
V1a (0,125m)-9,0m
V2b (3/1,5m-0,125m)-21,0m
V2b (1,5/1,5m-0,125m)-14,0m
V13a (0,5/0,5)-23m2
V1a (0,125m)-24,0m
BUS
POZOR
V15 -3,0m2
V2b (1,5/1,5m-0,125m)-26,0m
V14 (SYMBOL á 7m)-0,5m2
V14-ČERVENÁ BARVA-56m2
V2b (3/1,5m-0,125m)-36,0m
V2b (1,5/1,5m-0,250m)-26,0m
59,772
V10d (0,5/0,5m-0,250m)-60,0m
V1a (0,125m)-28,0m
V1a (0,125m)-47,0m
V1a (0,125m)-59,0m
V2b (3/1,5m-0,125m)-19,0m
V1a (0,125m)-13,0m
V13a (0,5/1,0)-5,5m2
V4 (0,250m)-12,0m
2,116
0,250
3,250
6,600
3,500
0,250
2,088
V4 (0,250m)-28,0m
V13a (0,5/0,5)-22m2
V10d (0,5/0,5m-0,250m)-28,0m
27,287
V2b (1,5/1,5m-0,250m)
V4 (0,250m)-20,0m
V13a (0,5/0,5)-16m2
IZ8b
IZ8a
P4
IP11a
E13
P3
BYTOVÝ DŮM
BYTOVÝ DŮM
AUTOPRODEJNA
UL. GAJDOŠOVA
VÝSTAVNÍ

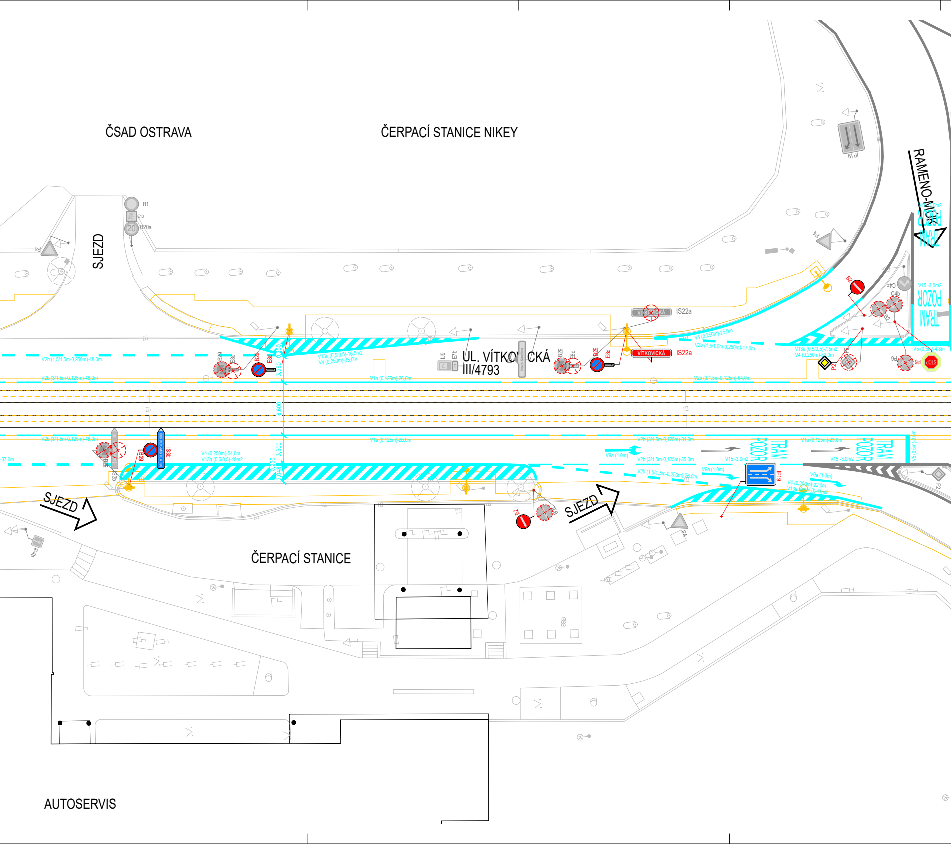
ČSAD OSTRAVA
ČERPACÍ STANICE NIKEY
SJEZD
B1
E13
20
B20a
P4
IP19
RAMENO-MUK
TRAM POZOR
V15 -3,0m2
C4c
C4b
B2
IS22a
VÍTKOVICKÁ
V4 (0,250m)-25,0m
V2b (1,5/1,5m-0,250m)-17,0m
V13a (0,5/0,5)-7,5m2
V4 (0,250m)-32,0m
V5 (0,5m)-4,8m
P2
9d
STOP
UL. VÍTKOVICKÁ
III/4793
IJ9
E7b
Nová Karolina
B29
E8c
V2b (1,5/1,5m-0,250m)-48,0m
V2b (3/1,5m-0,125m)-46,0m
V13a (0,5/0,5)-16,5m2
V4 (0,250m)-33,0m
V1a (0,125m)-26,0m
V2b (3/1,5m-0,125m)-64,0m
0,250
3,250
6,600
3,500
2,048
-37,0m
IS3b
FRÝDEK-MÍSTEK 56
V4 (0,250m)-54,0m
V13a (0,5/0,5)-49m2
V2b (3/1,5m-0,125m)-31,0m
V1a (0,125m)-23,0m
V5 (0,5m)-3,5m
V9a (1,0m)
V2b (3/1,5m-0,125m)-35,0m
V2b (1,5/1,5m-0,250m)-26,0m
V4 (0,250m)-22,0m
V13a (0,5/1,0)-11m2
SJEZD
SJEZD
P4b
ČERPACÍ STANICE
AUTOSERVIS

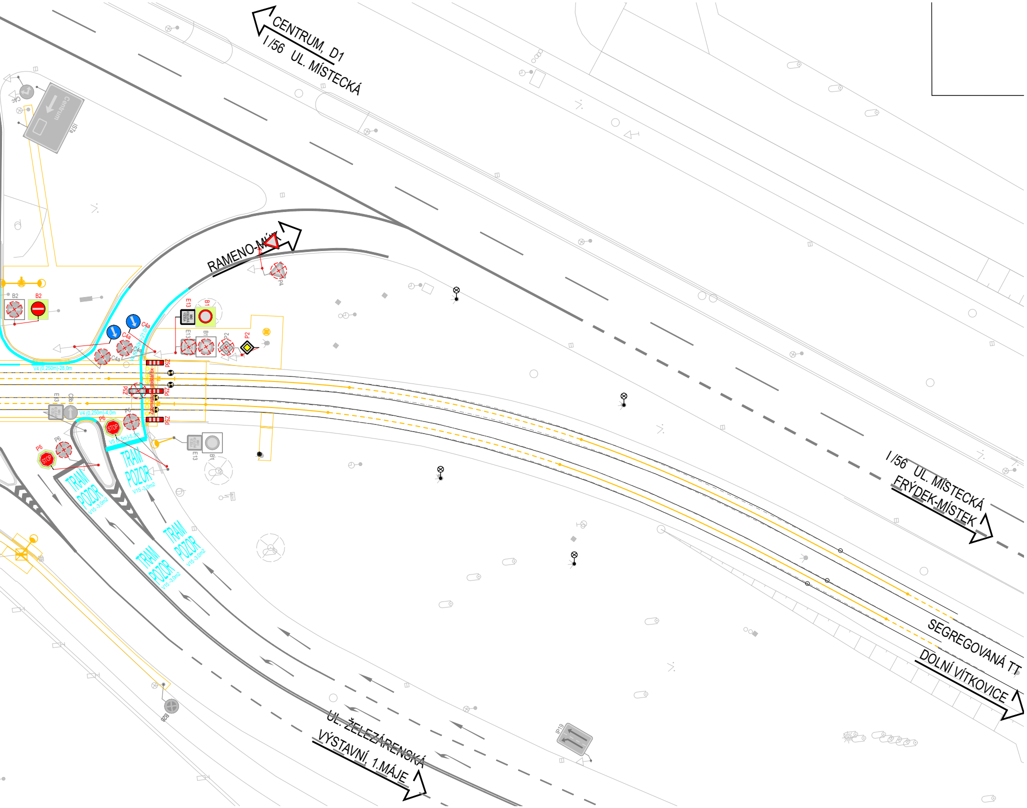
CENTRUM, D1
I/56 UL. MÍSTECKÁ
Centrum
IS7a
RAMENO-MÍS
B2
B2
C4a
C4a
C4a
C4a
E13
B1
E13
B1
P2
P2
P4
P4
V4 (0,250m)-28,0m
V4 (0,250m)-21,0m
Z5d
Z5d
Z5d
Z5d
E13
C3b
V4 (0,250m)-4,0m
P6
P6
P6
P6
STOP
STOP
V5 (0,5m)-5,3m
E13
B1
TRAM POZOR
V15 -3,0m2
TRAM POZOR
V15 -3,0m2
TRAM POZOR
V15 -3,0m2
TRAM POZOR
V15 -3,0m2
IP19
I/56 UL. MÍSTECKÁ
FRÝDEK-MÍSTEK
SEGREGOVANÁ TT
DOLNÍ VÍTKOVICE
UL. ŽELEZÁRENSKÁ
VÝSTAVNÍ, 1.MÁJE

OBJEDNATEL	DOPRAVNÍ PODNIK OSTRAVA a.s. PODĚBRADOVA 494/2, 702 00 OSTRAVA TEL: 597 401 048, Karel.Navratil@dpo.cz, www.dpo.cz	
ZÁSTUPCE OBJEDNATELE	ING. KAREL NAVRÁTIL	

DOPRAVNÍ PODNIK OSTRAVA

1.ČÁST	2.ČÁST
☐	■

SOUŘADNÝ SYSTÉM: S-JTSK
VÝŠKOVÝ SYSTÉM: B.p.v.

OZN. ZMĚNY	POPIS ZMĚNY	DATUM	PODPIS
Č.2	AKTUALIZACE Č.2	2024-12	

PROJEKTANT	IM-PROJEKT, INŽENÝRSKÉ A MOSTNÍ KONSTRUKCE, s.r.o. VODNÍ 1, 602 00 BRNO TEL: 533 446 080-2, FAX: 533 446 089, im-projekt@im-projekt.cz, www.im-projekt.cz	
ZAKÁZKOVÉ ČÍSLO	2021716	
ZODP. PROJEKTANT	ING. KAREL PECHA	
VYPRACOVAL	ING. JIŘÍ JANÍK	
KONTROLOVAL	ING. ANNA-MARIE NOVÁKOVÁ	

IM PROJEKT

GENERÁLNÍ PROJEKTANT	IM-PROJEKT, INŽENÝRSKÉ A MOSTNÍ KONSTRUKCE, s.r.o. VODNÍ 1, 602 00 BRNO TEL: 533 446 080-2, im-projekt@im-projekt.cz, www.im-projekt.cz	
HLAVNÍ INŽENÝR PROJEKTU	ING. JIŘÍ JANÍK	
KRAJ: MORAVSKOSLEZSKÝ	ORP: STATUTÁRNÍ MĚSTO OSTRAVA	KATASTR: MORAVSKÁ OSTRAVA

IM PROJEKT

STAVBA:

MODERNIZACE TT NA UL. VÍTKOVICKÁ V ÚSEKU UL. 28.ŘÍJNA AŽ UL. ŽELEZÁRENSKÁ

ČÁST :

SO 18-51 - TRAVALÉ DOPRAVNÍ ZNAČENÍ

FORMÁT	22 x A4
DATUM	PROSINEC 2022
STUPEŇ	DUSP+DPS
ČÍSLO ZAK.	2021716
MĚŘÍTKO	1:250

PŘÍLOHA:

SITUACE DOPRAVNÍHO ZNAČENÍ - 2.ČÁST

ČÍSLO PŘÍLOHY:	ČÍSLO PARÉ:
D.2.18.51.03	

Dokumentaci lze užívat pouze ve smyslu příslušné smlouvy o dílo výkres, či jeho část, může být kopírován nebo jiným způsobem rozšiřován pouze po předchozím souhlasu IM–Projekt, Inženýrské a mostní konstrukce, s.r.o.