



Statutární město Ostrava  
městský obvod Moravská Ostrava a Přívoz  
úřad městského obvodu

Vaše značka:

Ze dne:

Č. j.: MOaP/022482/23/OVV/Pod.

Sp. zn.: S-MOaP/021551/23/4



Vyřizuje:

Telefon:

Fax:

E-mail:

Datum: 01.03.2023

## Poskytnutí informací podle zákona č. 106/1999 Sb., o svobodném přístupu k informacím

Vážený pane

statutární město Ostrava, městský obvod Moravská Ostrava a Přívoz, obdržel dne 27.02.2023 Vaši žádost o poskytnutí informace dle zákona č. 106/1999 Sb., o svobodném přístupu k informacím, ve znění pozdějších předpisů (dále jen „InfZ“), s názvem „Žádost dle 106“ (dále jen „Žádost“), kterou zaevidoval pod č. j. MOaP/021551/23.

Dle Žádosti požadujete poskytnutí podkladů k materiálu č. 04/OM/17 s názvem „Žádost o stanovisko ke směně nemovitých věcí, v k. ú. Moravská Ostrava, obec Ostrava, ve vlastnictví společnosti New Karolina Residential Development II., s. r. o., a statutárního města Ostravy“ projednaného na schůzi Rady městského obvodu Moravská Ostrava a Přívoz dne 27.02.2023, kterým bylo přijato usnesení č. 0330/RMOB2226/8/23.

V souladu s ustanovením § 14 odst. 5 písm. d) InfZ Vám přílohou poskytujeme požadované informace.

S pozdravem

Ing. Pavlína Mučková  
vedoucí odboru vnitřních věcí  
„elektronicky podepsáno“

### Příloha

Materiál č. 04/OM/17 „Žádost o stanovisko ke směně nemovitých věcí, v k. ú. Moravská Ostrava, obec Ostrava, ve vlastnictví společnosti New Karolina Residential Development II., s. r. o., a statutárního města Ostravy“

STATUTÁRNÍ MĚSTO OSTRAVA  
MĚSTSKÝ OBLVOD MORAVSKÁ OSTRAVA A PŘÍVOZ

**Rada městského obvodu  
Moravská Ostrava a Přívoz**

**8. schůze**

**27.02.2023**

Evidenční č. M2226/0099/23		Materiál pro RMOB č. <b>04/OM/17</b>
věc:	<b>Žádost o stanovisko ke směně nemovitých věcí v k. ú. Moravská Ostrava, obec Ostrava ve vlastnictví společnosti New Karolina Residential Development II., s.r.o. a statutárního města Ostravy</b>	
předkládá:	<b>Jana Pánková</b> vedoucí odboru	
zpracoval:	<b>Jana Chrapková</b> referent majetkové správy	
projednáno s:	<b>Ing. Valentina Vaňková</b> 1. místostarostka	
související:		

**V Ostravě dne 28.02.2023**

**Obsah:** Důvodová zpráva

Příloha č.1: Žádost MMO

Příloha č.2: Katastrální snímek

Příloha č.3: Geometrický plán

**Návrh usnesení:**

Rada městského obvodu Moravská Ostrava a Přívoz

**1. bere na vědomí**

žádost Magistrátu města Ostravy o stanovisko k převodu pozemků ve vlastnictví statutárního města Ostravy za pozemek ve vlastnictví společnosti New Karolina Residential Development II., s.r.o. v k. ú. Moravská Ostrava, obec Ostrava, ve znění přílohy č. 1 předloženého materiálu

## 2. vydává

souhlasné stanovisko ke směně níže uvedených nemovitých věcí v k. ú. Moravská Ostrava, obec Ostrava, vymezených geometrickým plánem č. 6408-228/2022, ve znění přílohy č. 3 předloženého materiálu, a to:

**A)** části pozemku parc. č. 3463/3, ostatní plocha, jiná plocha o výměře 49 m<sup>2</sup> oddělené a označené geometrickým plánem jako díl a)

části pozemku parc. č. 3463/44, ostatní plocha, jiná plocha o výměře 13 m<sup>2</sup> oddělené a označené geometrickým plánem jako díl e)

příčemž jsou oba tyto díly geometrickým plánem sloučeny a nově označeny jako **pozemek parc. č. 3463/99 o výměře 63 m<sup>2</sup>**

**B)** části pozemku parc. č. 3463/3, ostatní plocha, jiná plocha o výměře 164 m<sup>2</sup> oddělené a označené geometrickým plánem jako díl b)

části pozemku parc. č. 3463/44, ostatní plocha, jiná plocha o výměře 47 m<sup>2</sup> oddělené a označené geometrickým plánem jako díl f)

příčemž jsou oba tyto díly geometrickým plánem sloučeny a nově označeny jako **pozemek parc. č. 3463/100 o výměře 210 m<sup>2</sup>**

**C)** části pozemku parc. č. 3463/27, ostatní plocha, jiná plocha o výměře 21 m<sup>2</sup> oddělené a označené geometrickým plánem jako **pozemek parc. č. 3463/101**

**D)** části pozemku parc. č. 3463/3, ostatní plocha, jiná plocha o výměře 14 m<sup>2</sup> oddělené a označené geometrickým plánem jako díl c)

části pozemku parc. č. 3463/25, ostatní plocha, jiná plocha o výměře 7 m<sup>2</sup> oddělené a označené geometrickým plánem jako díl d)

části pozemku parc. č. 3463/44, ostatní plocha, jiná plocha o výměře 46 m<sup>2</sup> oddělené a označené geometrickým plánem jako díl g)

příčemž jsou všechny tyto díly geometrickým plánem sloučeny a nově označeny jako **pozemek parc. č. 3463/102 o výměře 66 m<sup>2</sup>**

vše ve vlastnictví statutárního města Ostravy, nesvěřené městskému obvodu Moravská Ostrava a Přívoz

**za**

část pozemku parc. č. 3463/76, ostatní plocha, jiná plocha o výměře 360 m<sup>2</sup> nově označenou geometrickým plánem jako **pozemek parc. č. 3463/103** ve vlastnictví společnosti New Karolina Residential Development II. s.r.o., IČO 043 98 343, se sídlem Dlouhá 562/22, 779 00 Olomouc-Lazce

## 3. ukládá

předložit stanovisko dle bodu 2. tohoto usnesení statutárnímu městu Ostrava

Zodpovídá: Jana Pánková, vedoucí odboru

T: 31.03.2023

## Důvodová zpráva

### I. Právní základ rozhodnutí:

Rada městského obvodu vydává stanovisko v souladu s čl. 37 odst. 2) písm. b) obecně závazné vyhlášky statutárního města Ostravy č. 10/2022, Statut města Ostravy.

### II. Podstata návrhu:

Stanovisko ke směně městskému obvodu **nesvěřených** nemovitých věcí v k. ú. Moravská Ostrava, obec Ostrava, ve vlastnictví statutárního města Ostravy za nemovitou věc ve vlastnictví společnosti New Karolina Residential Development II, s.r.o.

### III. Odůvodnění návrhu:

Odbor majetkový Magistrátu města Ostravy obdržel návrh společnosti New Karolina Residential Development II, s.r.o. (dále jen jako „NKRD“) na vzájemné majetkoprávní vypořádání nemovitých věcí mezi městem Ostrava a společností NKRD formou vyrovnané směny pozemků.

Směna se má uskutečnit v návaznosti na realizaci bytového objektu s označením „A2“ v rámci akce NOVÁ KAROLINA - II. ETAPA - 4. ČÁST, jehož investorem je NKRD. Smyslem návrhu společnosti v rámci uvedené výstavby je dosažení takového rozdělení pozemků dotčených uvedenou stavbou a jejich následné směny, které reflektují městem požadovaný stav, kdy se zejména stavební objekty veřejné dopravní a technické infrastruktury, převáděné po jejich dokončení do vlastnictví statutárního města Ostravy, případně příslušných subjektů ve výkonné kontrole statutárního města Ostravy, budou nacházet na pozemcích ve vlastnictví statutárního města Ostravy a nikoliv na pozemcích ve vlastnictví společnosti NKRD.

#### Popis návrhu směny:

Část pozemku parc. č. 3463/76 v k. ú. Moravská Ostrava ve vlastnictví společnosti NKRD o výměře 360 m<sup>2</sup>, bude oddělena geometrickým plánem č. 6408-228/202 a nově označena jako pozemek parc. č. 3463/103. Na uvedené části pozemku bude vybudována část veřejného osvětlení, dlážděné zpevněné plochy a dvě plochy se zelení včetně mobiliáře (lavičky) dle požadavku organizace MAPPA, přičemž se do budoucna bude jednat o veřejně přístupný prostor. Pozemek parc. č. 3463/103 má směnou nabýt statutární město Ostrava. Upozorňujeme, že pod povrchem tohoto nově vzniklého pozemku se bude nacházet suterén bytového domu „A2“. Dle informace navrhovatele jednání mezi oběma účastníky směny průběžně probíhají a jednotlivé majetkové aspekty směny budou smluvně vyřešeny.



Výše uvedený geometrický plán dále odděluje části pozemků parc. č. 3463/3, 3463/25, 3463/44 a 3463/27 v k. ú. Moravská Ostrava ve vlastnictví SMO, nesvěřených městskému obvodu, přičemž mají mimo jiné vzniknout tyto nové pozemky:

- parc. č. 3463/99 o výměře 63 m<sup>2</sup>;
- parc. č. 3463/100 o výměře 210 m<sup>2</sup>;
- parc. č. 3463/101 o výměře 21 m<sup>2</sup>;
- parc. č. 3463/102 o výměře 66 m<sup>2</sup>;

Celková výměra uvedených nových pozemků činí 360 m<sup>2</sup>. Na těchto pozemcích budou vybudovány předzahrádky a vjezd do podzemních garáží, přičemž všechny tyto plochy jsou funkčním příslušenstvím budovaných bytových domů. Uvedené pozemky má směnou nabýt NKRD.

Směňované pozemky jsou přehledně vyznačeny v katastrálním snímku ve znění přílohy č. 2 předloženého materiálu.

**IV. Stanoviska a doporučení:**

**V. Doporučení předkladatele:**

Rozhodnout ve smyslu předloženého návrhu uvedeném v bodě 2. návrhu usnesení.

**VI. Ostatní :**

Informujeme, že rada městského obvodu rozhodla usnesením č. 3546/RMOB1822/56/21 ze dne 18.10.2021 uzavřít dohodu o vydání souhlasu vlastníka pozemku s realizací stavebního záměru „NOVÁ KAROLINA - II. ETAPA - 4. ČÁST, Bytový dům A2 včetně potřebných SO, Ostrava“, a to pro účely vydání stavebního povolení ke stavebním objektům, kterými jsou dotčeny městskému obvodu svěřené pozemky. Dohoda byla uzavřena dne 21.10.2021.

Stavební povolení k výše uvedené stavbě bylo vydáno pod č.j. MOaP/005010/22/OSŘP1/Kala a nabylo právní moc dne 5.2.2022.

Rozhodnutím č.j. MOaP/109254/22/OSŘP1/Kala byla povolena změna výše uvedené stavby před jejím dokončením, které nabylo právní moc dne 13.1.2023.

Kopie elektronického dokumentu



Statutární město Ostrava  
magistrát



Vaše značka:  
Ze dne:  
Č. j.: SMO/792443/22/MJ/Reh  
Sp. zn.:

Vyřizuje:  
Telefon:  
E-mail:

Datum: 25.11.2022

Statutární město Ostrava

Městský obvod Moravská Ostrava a Přívoz  
Náměstí Dr. E. Beneše 555/6

729 29 Ostrava-Moravská Ostrava		Čís. dopis
MORAVSKÁ OSTRAVA A PŘÍVOZ		Zpracovatel
Příloha: 2 B - 01 - 2023 MOaP/105856/22		Ukl. znak
Počet listů: 1 Pril. 1		

### Žádost o stanovisko

Vážení,

zdvořile Vás žádáme o zaslání stanoviska rady vašeho městského obvodu ke směně níže uvedených nemovitých věcí v k.ú. Moravská Ostrava, obec Ostrava:

- část pozemku parc.č. 3463/76, ost. plocha, jiná plocha, o výměře 360 m<sup>2</sup>, která je dle geometrického plánu č. 6408-228/2022 oddělena a nově označena jako pozemek parc.č. 3463/103, ost. plocha, jiná plocha (vlastník žadatel)

za

- část pozemku parc.č. 3463/3, ost. plocha, jiná plocha, o výměře 49 m<sup>2</sup>, která je dle geometrického plánu č. 6408-228/2022 oddělena a označena jako díl a),  
- část pozemku parc.č. 3463/44, ost. plocha, jiná plocha, o výměře 13 m<sup>2</sup>, která je dle téhož geometrického plánu oddělena a označena jako díl e),  
oba díly sloučené a dle téhož geometrického plánu nově označené jako pozemek parc.č. 3463/99, ost. plocha, jiná plocha;

- část pozemku parc.č. 3463/3, ost. plocha, jiná plocha, o výměře 164 m<sup>2</sup>, která je dle geometrického plánu č. 6408-228/2022 oddělena a označena jako díl b),  
- část pozemku parc.č. 3463/44, ost. plocha, jiná plocha, o výměře 47 m<sup>2</sup>, která je dle téhož geometrického plánu oddělena a označena jako díl f),  
oba díly sloučené a dle téhož geometrického plánu nově označené jako pozemek parc.č. 3463/100, ost. plocha, jiná plocha;

- část pozemku parc.č. 3463/27, ost. plocha, jiná plocha, o výměře 21 m<sup>2</sup>, která je dle geometrického plánu č. 6408-228/2022 oddělena a nově označena jako pozemek parc.č. 3463/101, ost. plocha, jiná plocha;

- část pozemku parc.č. 3463/3, ost. plocha, jiná plocha, o výměře 14 m<sup>2</sup>, která je dle geometrického plánu č. 6408-228/2022 oddělena a označena jako díl c),  
- část pozemku parc.č. 3463/25, ost. plocha, jiná plocha, o výměře 7 m<sup>2</sup>, která je dle téhož geometrického plánu oddělena a označena jako díl d),  
- část pozemku parc.č. 3463/44, ost. plocha, jiná plocha, o výměře 46 m<sup>2</sup>, která je dle téhož geometrického plánu oddělena a označena jako díl g),

všechny díly sloučené a dle téhož geometrického plánu nově označené jako pozemek parc.č. **3463/102**, ost. plocha, jiná plocha  
(*vše ve vlastnictví statutárního města Ostrava*).

Statutární město Ostrava žádost obdrželo od společnosti New Karolina Residential Development II s.r.o., IČO 043 98 343, sídlo Dlouhá 562/22, 779 00 Olomouc-Lazce.

Vaše stanovisko ke směně shora uvedených nemovitých věcí očekáváme v co možná nejkratším termínu.

S pozdravem

vedoucí oddělení evidence a převodu nemovitostí  
na základě zmocnění vedoucím odboru majetkového

*-podepsáno elektronicky-*

**Příloha:**

- *žádost*
- *územní informace*
- *geometrický plán*



NOVÁ  
KAROLINA

Magistrát města Ostravy

15 -11- 2022

PODATELNÁ!!!

New Karolina Residential Development II s.r.o.  
Dlouhá 562/22, CZ-779 00 Olomouc

ič 04398343 / ořč CZ04398343  
Obchodní společnost zapsaná v OR  
vedeném u Krajského soudu v Ostravě,  
v oddíle C, vložce 65443

V Olomouci dne 14.11.2022

Statutární město Ostrava  
Majetkový odbor  
Prokešovo nám. 1803/8  
729 30 Ostrava

SMO/772511/22



smoves9327772c

DORUČITELEM

SMO/772511/22/MJ/



smoves9327772c

Statutární město Ostrava  
magistrát - odbor majetkový

ZPRACOV	OSALO	16 -11- 2022	1000000
URL ZNAK	PRILKA		
SK. ZN./LH	C. J	SMO/772511/22	

Nová Karolina – II.Etapa/ Návrh úprav členění pozemků v k.ú. Moravská Ostrava

Vážený pane primátore,

Dovolujeme si obrátit se na Vás v souvislosti s výstavbou dalšího bytového objektu "A2" a také v souvislosti s předáním další nově vybudované veřejné Infrastruktury Statutárnímu městu Ostravě. S ohledem na urbanistickou studii zástavby Nové Karoliny (ateliér CASUA) a s tím související úpravou členění pozemků, si Vám dovoluujeme zdvořile navrhnout uskutečnění níže uvedené vyrovnané směny pozemků v k.ú. Moravská Ostrava.

Smyslem našeho návrhu je dosažení takového rozdělení pozemků dotčených předmětnou technickou a dopravní infrastrukturou mezi naši společnost a Statutární město Ostrava, které reflektuje městem požadovaný stav, kdy se zejména komunikace a některé další stavební objekty veřejné technické a dopravní infrastruktury, převáděné do vlastnictví Statutárního města Ostravy, případně příslušných subjektů ve výkonné kontrole Statutárního města Ostravy, budou nacházet na pozemcích ve vlastnictví Statutárního města Ostravy a nikoliv na pozemcích ve vlastnictví naší společnosti viz. příloha č.1 Schéma + Geometrický plán č.6408-228/2022 ze dne 2.11.2022 vyhotovený geometrem | . V příloze č.2 je bilance dotčených směřovaných pozemků.

V případě jakýchkoliv dotazů stran shora uvedených návrhů ze strany Vaší či Vašich spolupracovníků jsme Vám rádi k dispozici.

S pozdravem,

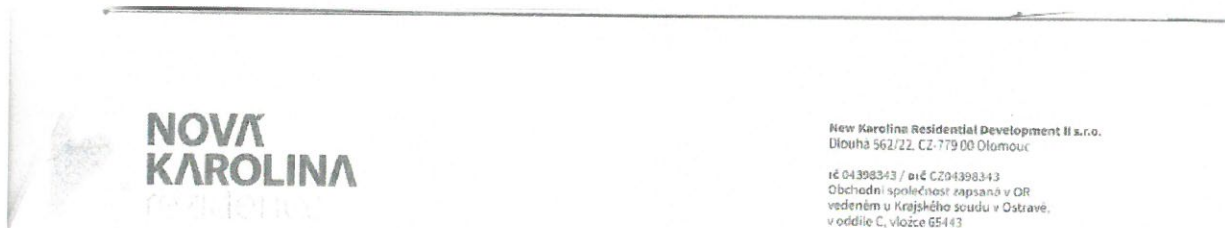

**Příloha č.2**  
**Seznam dotčených pozemků směny**

<b>Pozemky New Karolina Residential Development II.</b>		<b>Pozemky Statutární město Ostrava</b>	
<b>( List vlastnictví 13987 )</b>		<b>( List vlastnictví 2577 )</b>	
3463/103	360	3463/102	66
		3463/100	210
		3463/101	21
		3463/99	63
<b>Celkem</b>	<b>360 m2</b>	<b>Celkem</b>	<b>360 m2</b>

Směna bilance : vyrovnaná 360m2 / 360 m2  
vše v k.ú. Moravská Ostrava

25.11.22 9:16

\_ags\_a9c76998-6c99-11ed-b374-005056afb586.jpg (794x1123)

K.Ú. MORAVSKÁ OSTRAVA, OBEC OSTRAVA

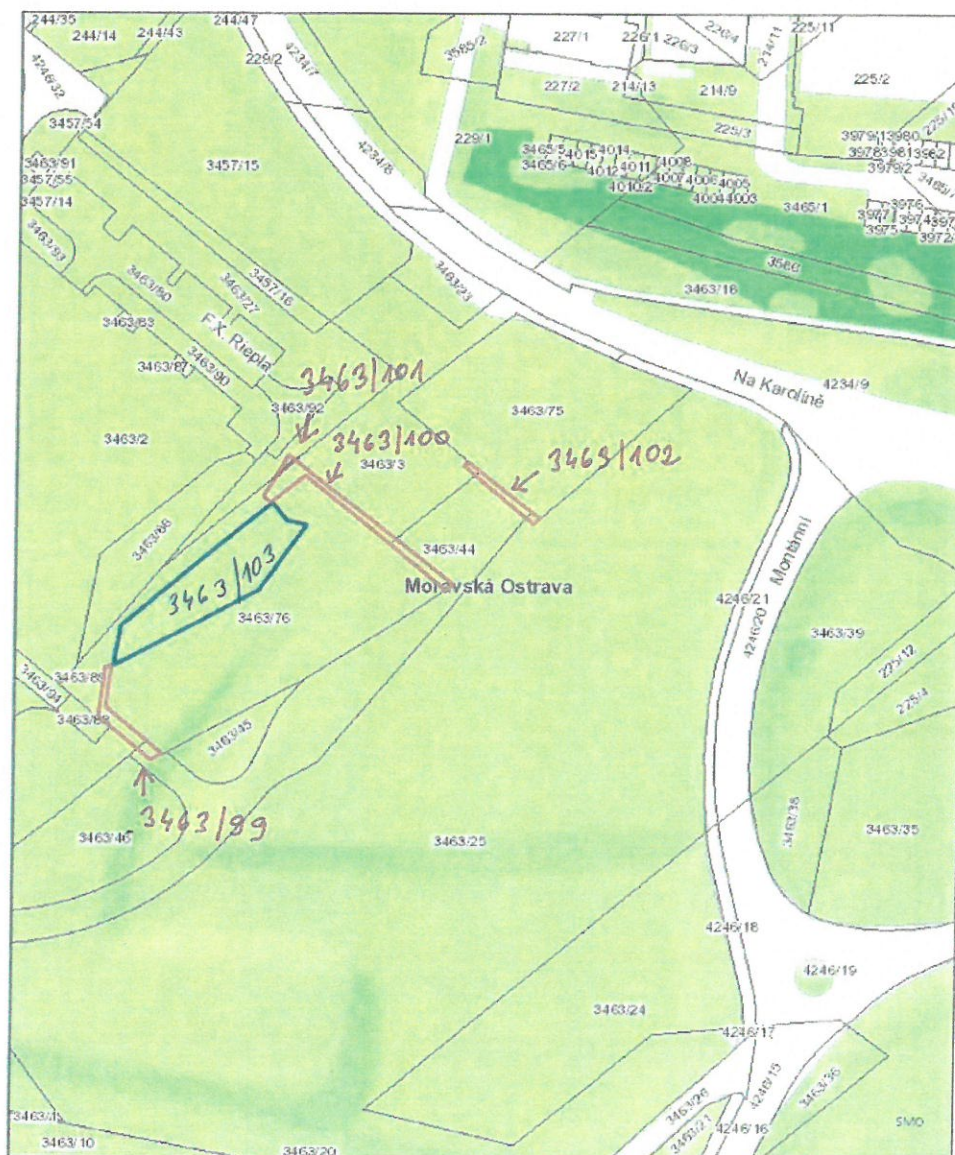

© Statutární město Ostrava, 2022

**OSTRAVA!!!**

☐ PŘEHLED SMĚNY ZE STRANY SMO

☐ PŘEHLED SMĚNY ZE STRANY ŽADATELE



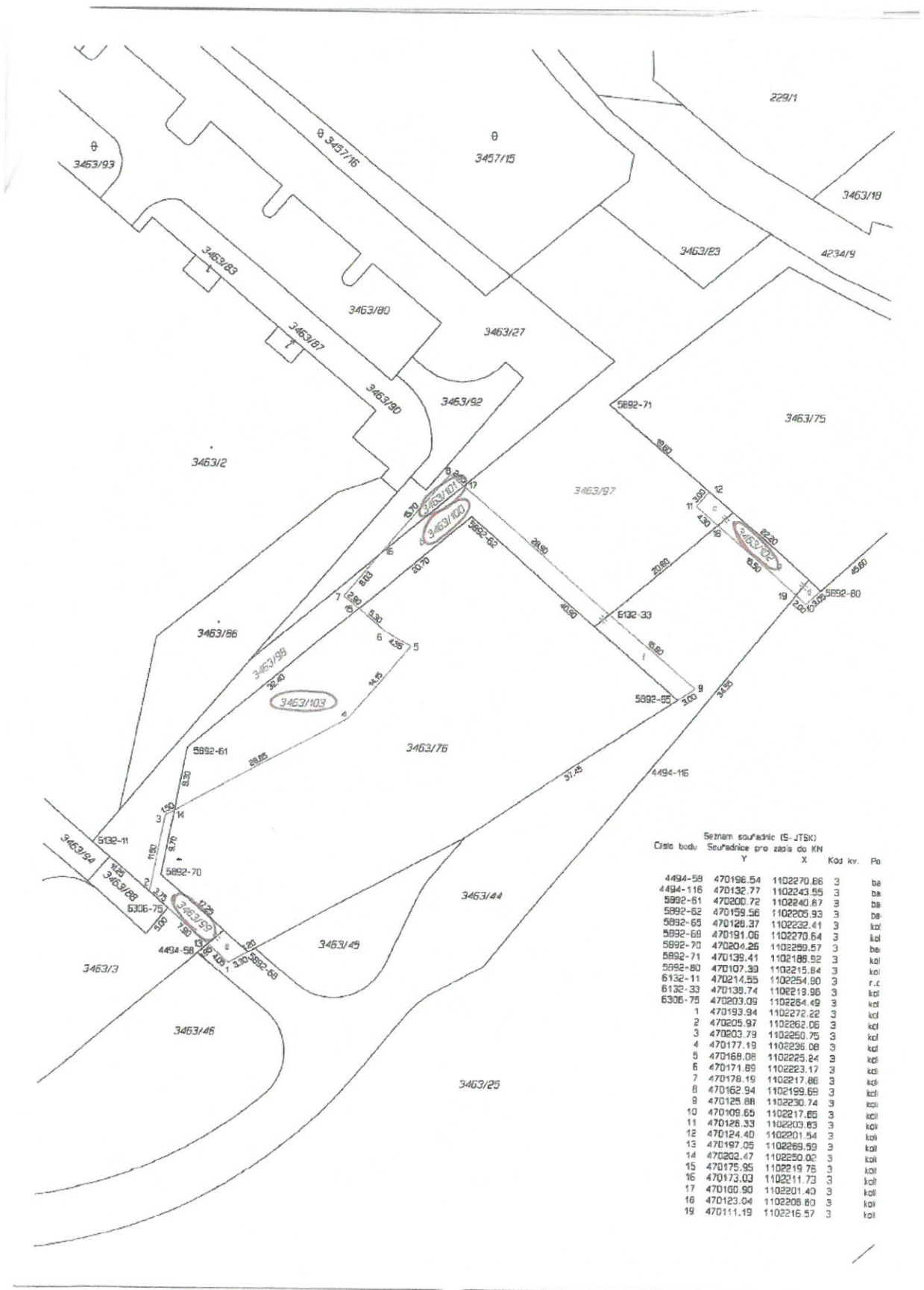

Seznam souřadnic (S-JTSK)  
 Číslo bodu Souřadnice pro zást. du KN

	Y	X	Kod kv.	Po
4494-58	470196.54	1102270.66	3	ba
4494-116	470132.77	1102243.55	3	ba
5892-61	470200.72	1102240.67	3	ba
5892-62	470159.56	1102205.93	3	ba
5892-65	470120.37	1102232.41	3	kol
5892-69	470191.06	1102270.64	3	kol
5892-70	470204.26	1102299.57	3	kol
5892-71	470139.41	1102189.92	3	kol
5892-80	470107.39	1102215.84	3	kol
6132-11	470214.55	1102254.90	3	r.c
6132-33	470139.74	1102219.96	3	kol
6306-75	470203.09	1102264.49	3	kol
1	470193.94	1102272.22	3	kol
2	470205.97	1102262.06	3	kol
3	470203.79	1102250.75	3	kol
4	470177.19	1102236.08	3	kol
5	470169.08	1102225.24	3	kol
6	470171.89	1102223.17	3	kol
7	470178.19	1102217.86	3	kol
8	470162.94	1102199.69	3	kol
9	470125.88	1102230.74	3	kol
10	470109.69	1102217.65	3	kol
11	470126.33	1102203.63	3	kol
12	470124.40	1102201.94	3	kol
13	470197.05	1102269.59	3	kol
14	470202.47	1102250.02	3	kol
15	470175.95	1102219.78	3	kol
16	470173.03	1102211.73	3	kol
17	470100.90	1102201.40	3	kol
18	470123.04	1102206.60	3	kol
19	470111.19	1102216.57	3	kol

VÝKAZ DOSAVADNÍHO A NOVÉHO STAVU ÚDAJŮ KATASTRU NEMOVITOSTÍ																		
Dosavadní stav				Nový stav														
Označení pozemku parc. číslem	Výměra parcely		Druh pozemku Způsob využití	Označení pozemku parc. číslem	Výměra parcely		Druh pozemku Způsob využití	Typ stavby	Způsob využití	Způsob využití	Porovnání se stavem evidence právních vztahů							
	ha	m <sup>2</sup>			ha	m <sup>2</sup>					Díl přechází z pozemku označeného v katastru nemovitostí	Číslo listu vlastnictví	Výměra dílu	Označení dílu				
3463/3	57	78	ostat. pl. jiná plocha	3463/3	40	74	ostat. pl. jiná plocha				0	3463/3	2577	40	74			
				3463/97	12	32	ostat. pl. jiná plocha				2	3463/3	2577	12	32			
				3463/98	2	45	ostat. pl. jiná plocha				2	3463/3	2577	2	45			
				3463/99 *1)		63	ostat. pl. jiná plocha				2	3463/3	2577		49	a		
																13	e	
															*1)	62		
				3463/100 *2)	2	10	ostat. pl. jiná plocha				2	3463/3	2577		1	64	b	
																47	f	
															*2)	2	11	
																	14	c
3463/25	1	63	ostat. pl. jiná plocha	3463/25	1	63	ostat. pl. jiná plocha				2	3463/25	2577	1	63	71		
3463/27	10	78	ostat. pl. jiná plocha	3463/27	10	58	ostat. pl. jiná plocha				2	3463/27	2577	10	58			
				3463/101		21	ostat. pl. jiná plocha				2	3463/27	2577		21			
3463/44	18	68	ostat. pl. jiná plocha	3463/44	17	61	ostat. pl. jiná plocha				2	3463/44	2577	17	61			
3463/76	24	14	ostat. pl. jiná plocha	3463/76	20	53	ostat. pl. jiná plocha				2	3463/76	13987	20	53			
				3463/103	3	60	ostat. pl. jiná plocha				2	3463/76	13987	3	60			
	2	75	15		2	75	14											

- \*1) Rozdíl +1 m2 vzniklý zaokrouhlením výměr (bod 14.7b přílohy katastrální vyhlášky) u dílů nové parcely č. 3463/99
- \*2) Rozdíl -1 m2 vzniklý zaokrouhlením výměr (bod 14.7b přílohy katastrální vyhlášky) u dílů nové parcely č. 3463/100
- \*3) Rozdíl -1 m2 vzniklý zaokrouhlením výměr (bod 14.7b přílohy katastrální vyhlášky) u dílů nové parcely č. 3463/102
- \*4) Rozdíl +1 m2 vzniklý zaokrouhlením výměr (bod 14.6 přílohy katastrální vyhlášky) u dosavadní parcely č.3463/25
- \*5) Rozdíl +1 m2 vzniklý zaokrouhlením výměr (bod 14.6 přílohy katastrální vyhlášky) u dosavadní parcely č.3463/27
- \*6) Rozdíl -1 m2 vzniklý zaokrouhlením výměr (bod 14.6 přílohy katastrální vyhlášky) u dosavadní parcely č.3463/44
- \*7) Rozdíl -1 m2 vzniklý zaokrouhlením výměr (bod 14.6 přílohy katastrální vyhlášky) u dosavadní parcely č.3463/76

GEOMETRICKÝ PLÁN pro rozdělení pozemku	Geometrický plán ověřil úředně oprávněný zeměměřičský inženýr:	Stejněps ověřil úředně oprávněný zeměměřičský inženýr:
	Jméno, příjmení: _____	Jméno, příjmení: _____
	Číslo poležky seznamu úředně oprávněných zeměměřičských inženýrů: 1726/1997	Číslo poležky seznamu úředně oprávněných zeměměřičských inženýrů: 1726/1997
	Dne: 2. listopadu 2022 Číslo: 317/2022	Dne: 10.11.2022 Číslo: 317/2022
Náležitosti a předměty odpovědi právním předpisům	Tento ústojpis odpovídá právním předpisům	Tento ústojpis odpovídá geometrickému plánu v elektronické podobě uloženému v dokumentaci katastrálního úřadu
Vyhotovitel:	Katastrální úřad souhlasí s užítím parcel.	Ověření stejnopisu geometrického plánu v listinné podobě.
Číslo plánu: 6408-228/2022	KÚ pro Moravskoslezský kraj, KP Ostrava PGP-2850/2022-807 2022.11.09 09:01:17 +01'00'	
Okres: Ostrava-město		
Obec: Ostrava		
Kat. území: Moravská Ostrava		
Mapový list: Ostrava 8-1/22		
Desetidelná vlastnická pozemka byla poskytnuta moznost seznámit se v terénu s průběhem navržených nových hranic, které byly označeny předloženým způsobem: kolík - ohroženo dle § 91 odst. 6		