9/2012

kam v centru

programový a kulturní zpravodaj Moravské Ostravy a Přívozu

Divadelní sezóna opět začne na náměstí

Masarykovo náměstí se stane velkým divadelním jevištěm díky slavnostnímu zahájení nové divadelní sezóny. Vše začne v neděli 2. září v 17 hodin.

Ostravští divadelníci přijdou v souladu s tradicí za diváky do centra Ostravy, aby jim předvedli ukázky z repertoáru Národního divadla moravskoslezského, Divadla Petra Bezruče, Komorní scény Aréna a Divadla loutek. Akce nese název Jdeme za vámi! „Společné zahájení sezóny všech ostravských profesionálních divadel na Masarykově náměstí se koná v této podobě už počtvrté. Tradice byla započata v roce 2009 během oslav 90. výročí založení Národního divadla moravskoslezského," říká ředitel NDM Jiří Nekvasil. „Zatím pokaždé se toto příjemné divadelní oživení centra města setkalo s velkým diváckým zájmem a věřím, že tomu tak bude i letos. Po programových vstupech jednotlivých divadel jsme, povzbuzeni loňským mimořádným úspěchem, jako vyvrcholení celého večera zvolili balet: opět se bude tančit ve fontánách, a diváci tak naposledy dostanou možnost vidět speciální a inovovanou verzi pozoruhodného baletního představení Zázrak v tichu," dodává divadelní ředitel.

Program bude sestávat ze dvou částí: v té první od 17 hodin uvidí diváci pestrý mix ukázek z nejúspěšnějších inscenací všech čtyř divadel včetně největších hitů z operety Polská krev za doprovodu celého orchestru souboru



Akci moderuje vedle Vladimíra Poláka známý ostravský herec Jiří Sedláček.
Foto: Robert Mročka

opereta/muzikál NDM. Jednu z posledních příležitostí vidět alespoň část inscenace baletu NDM Zázrak v tichu budou mít diváci v druhé části programu s názvem Tanec mezi fontánami. Ten doplní přednesem veršů Jan Fišar, který v dubnu letošního roku získal vůbec nejvyšší ocenění za přednes poezie a prózy v České republice, Křišťálovou růži.

Už od 16 hodin bude na Masarykově náměstí otevřen propagační stánek s užitečnými informacemi pro diváky a možností zakoupení společného předplatného a vstupenek. Čtvrtý ročník úspěšného open-air happeningu se bude konat za každého počasí, moderují ho známí ostravští herci Jiří Sedláček a Vladimír Polák. **(red)**

SVATOVÁCLAVSKÝ JARMARK

Náměstí Svatopluka Čecha

Program 28. září:

dopolední blok

10.00–10.15 slavnostní průvod, zahájení. Průvod účinkujících – se sokolníky, šermíři, bubeníky a ostatními účinkujícími směrem k pódiu od farního dvora, které bude upraveno jako knížecí dvůr.
10.15–10.50 sokolníci
10.50–11.15 Hortus Gratiae – taneční skupina historických tanců
11.15–11.40 dílna mistra kata
11.40–12.00 historický šerm Grál
12.00–12.20 pouliční divadlo (pastevec)
12.20–13.00 kejklířské a žonglérské vystoupení Agripa
13.00–14.00 Arcus - historická středověká hudba

odpolední blok

14.00–14.30 slavnostní průvod v čele se svatým Václavem (Alexej Pyško), jeho ženou (Eva Vejmělková) a družinou směrem od farního dvora kolem celého náměstí do kostela
14.30–15.15 sokolníci
15.15–15.40 Hortus Gratiae – taneční skupina historických tanců
15.40–16.00 historický šerm Grál
16.00–16.15 pouliční divadlo (žebrácká bitka)
16.15–16.45 Arcus – historická středověká hudba
16.45–17.00 dílna mistra kata
17.00–17.15 pouliční divadlo (siláci)
17.15–17.30 kejklířské a žonglérské vystoupení Agripa
17.30–18.00 divadelní vystoupení O vraždě sv.Václava

Program v kostele:
14.20–15.00 divadelní představení svatá Anežka (Řád Františkánů).

KNIHOVNA MĚSTA OSTRAVY

pobočka Přívoz, Nám. S. Čecha 7
Tel. 596 136 573, 596 133 110

Oddělení pro dospělé:
Od 6. 9. do 4. 10. Děti ze Sokolské malují. Výstava představuje tvorbu žáků výtvarného oboru Základní umělecké školy Ostrava – Moravská Ostrava.

Oddělení pro děti a mládež:
6. 9. od 13.00 do 16.00: Maluj Přívoz. Tvůrčí dílna, malujeme na plátno staré domy.

13. 9. od 12.00 do 15.00: Tělo pohybu. Oblíbená soutěž v tanci na podložkách.

Od 17. 9. do 21. 9.: Týden mobility - Pozor, silnice! Zábavná odpoledne plná soutěží a úkolů. Přijď si vyzkoušet své znalosti o chování a bezpečnosti na silnici. V rámci půjčovní doby.

27. 9. od 14.00 do 15.00: Pomož kamarádovi. Zábavně-poučné odpoledne. Přijď se dozvědět a vyzkoušet si, jak zareagovat při úrazu kamaráda, při havárii apod.

Výstava představí dramatické proměny dolů a hutí

Statutární město Ostrava, Archiv města Ostravy zve na tradiční zářijovou výstavu s názvem Kdysi na Karolině aneb Když za humny vyrostou doly a hutě.

Slavnostní zahájení proběhne v úterý 4. září v 15 hodin ve vestibulu Nové radnice. Výstava je veřejnosti volně přístupná sedm dnů v týdnu, v pracovní dny od 8 do 19, v soboty a neděle od 9 do 19 hodin. Můžete si ji prohlédnout až do 30. září.

Výstava Kdysi na Karolině aneb Když za humny vyrostou doly a hutě v kostce přibližuje dramatickou proměnu této kdysi zemědělské oblasti s mlýnem za městskými hradbami v průmyslovou zónu, postupně splývající s rozrůstajícím se městem. V historickém sledu umožňuje prostřednictvím archivních dokumentů sledovat příchod investorů a technologickou i majetkovou provázanost jednotlivých subjektů v území, pro něž se vžilo označení Karolina. Pojmenování oblasti bylo odvozeno od prvního průmyslového podniku, kterým



se stala jáma Karolina, jejíž hloubení bylo zahájeno v roce 1842. Situační plány, stavební výkresy průmyslových objektů, dobové fotografie a další typy archiválií názorně ilustrují vznik dalších průmyslových objektů – koksovny, hutě, elektrárny, chemického provozu – a také jejich zánik. Stranou nezůstaly ani báňskou dráhou a Ostravsko-frýdlantskou dráhou oddělené podniky – jáma Šalomoun a strojírna se slévárnou firmy Elbertzhagen & Glassner – nebo otázka bydlení či dopravního řešení. **(red)**

KRÁTCE

Hasičské muzeum zve na Fajné leto

Chcete si zavzpomínat na prázdninové dny a přitom se pobavit? Tak to navštivte 8. září Hasičské muzeum, které pořádá od 14 do 17 hodin akci pod názvem Fajné leto. Přijďte si prohlédnou unikátní muzeum a pobavit se. Vyslechněte si hasičské melodie v podání kapely Ondruš. Silák Láďa Hanzel vám předvede své rekordní kousky. Uvidíte ukázky historické hasičské techniky v akci. Můžete si vyzkoušet hasičské kuželky i hašení historickou džberovou stříkačkou. Vylosovaní návštěvníci se svezou historickým hasičským vozidlem. Pokud nestihnete přijít, máte šanci dorazit i 16. září.

Divadlo zve k prohlídce a setkání s herci

Divadlo Antonína Dvořáka zve malé i velké na akci nazvanou Přijďte k nám! Koná se 9. září od 10 do 16 hodin. Divadlo připravilo neděli pro celou rodinu, všechny divadelní fanoušky, fajnšmekry a přátele. Na všechny čekají prohlídky, workshopy i setkání s umělci.

Vystoupejte sami až na věž

Po schodech na věž. Tak se jmenuje akce pro všechny, kteří mají dobrou fyzičku a chuť dozvědět se něco nového. Pokud jste to vy, tak přijďte 16. září do Nové radnice. Od 9 do 17 hodin se můžete zúčastnit akce pod názvem Výtahem to zvládne každý, pojďte pěšky! Během cesty se můžete seznámit s běžně nepřístupnými interiéry věže a z úst průvodce se dozvědět další zajímavosti o historii a výstavbě věže. Výstupy se budou konat každou půlhodinu, první začíná v 9, poslední pak v 17 hodin. Začíná se v šestém patře Nové radnice (pobočka Ostravského informačního servisu, s.r.o.).

Kostel sv. Václava zve na koncert

Pokud máte rádi vážnou hudbu, nenechte si ujít koncert Čtvero ročních období - Kallick, Mysliveček, Stamic. Uskuteční se 16. září v 17 hodin v kostele sv. Václava. Na programu je W. Kallick – Koncert Es dur pro klarinet a orchestr, J. Mysliveček – Symfonie in C, Anonym – Koncert Es dur pro klarinet a orchestr, K. Stamic – Symfonie Es dur, J. V. Stamic – Koncert B dur. Účinkuje Camerata Janáček pod vedením Pavla Doležala a klarinetista Igor Františák.

Jiří Černý uspořádá antidiskotéku

Přednáška a netradiční antidiskotéka v podání významného českého hudebního kritika se koná 19. září od 18 hodin ve Fiducii – antikvariátu a galerii. Jiří Černý je významný český hudební kritik a muzikolog, pořádá známé klubové poslechové pořady, takzvané antidiskotéky či rockování. Napsal nesčetně článků o skupinách jako Queen, Beatles, Sex Pistols, Black Sabbath, The Velvet Underground, Led Zeppelin a jiných, které později nabízel do různých časopisů. V roce 1990 obdržel Černý uznání za zásluhy o festival Porta a cenu Českého hudebního fondu za kritickou činnost.

Kníže pornofolku opět v Ostravě

Písničkář, kníže pornofolku a především vynikající muzikant Záviš se vrací do Ostravy. 19. září vystoupí v klubu Barrák. Začíná ve 20 hodin. Jde o třetí koncert v rámci prvního výročí otevření Barráku.

Divadlo loutek se vydává na pouť. Tu divadelní

Až navštívíte ve dnech 24. až 27. září Divadlo loutek Ostrava (DLO), prožijete již sedmé Bienále festivalu (nejen) divadelní tvorby, která hledá cestu přes bariéry v nás samotných i okolo nás.

Letošní Divadelní pouť bez bariér, kterou DLO pořádá každý sudý rok, návštěvníkům nabídne na hlavní i alternativní scéně 17 představení divadelních souborů a umělců z České republiky, Slovenska, Itálie, Německa i jednu japonskou pohádku. Vůbec poprvé jsou do divadla zvány i ty nejmenší děti od jednoho roku věku na představení ON – OFF, v němž hraje hlavní roli světlo a jeden usměvavý pán, který s ním umí dělat divy. K opačnému břehu života pohlíží komedie Arnošta Goldflama Ředitelská lóže, která je laskavým pousmáním nad trpkostmi stáří v provedení vynikajících pražských herců Stanislava Zindulky a Aloise Švehlíka. Starší z nich, a přitom stále mladistvě činorodý Stanislav Zindulka, který letos oslavil osmdesáté narozeniny, v besedě po představení možná prozradí, jak vítězí nad vlastním věkem. Do bohatého programu Divadelní pouti jsou dále zařazeny pohádky, komedie, němá minigroteska i pohybová představení či komponované pořady prózy a poezie. Festival zakončí derniéra vynikající pražské inscenace Svatá země. Mrazivý příběh z muslimského světa osobitým způsobem inscenovala Lucie Málková, režisérka Sofiina světa v DLO. Ve Svaté zemi podávají strhující herecké výkony mimo jiné Ondřej Pavelka z pražského Studia Rubín a Igor Orozovic z Národního divadla moravskoslezského.



V komedii Ředitelská lóže se představí Stanislav Zindulka spolu s Aloisem Švehlíkem. Foto: archiv pořadatelů

Součástí festivalu jsou v Divadle loutek Ostrava také výstava nevidomé sochařky Marianny Machalové-Jánošíkové a výstava fotografií Samizdat na Kubě, zapůjčená humanitární společností Člověk v tísni, která je partnerem letošní Divadelní pouti. Po některých představeních budou probíhat tematické besedy. Program Divadelní pouti bez bariér 2012 na www.dlo-ostrava.cz

DŮM KULTURY MĚSTA OSTRAVY

28. října 2556/124, Moravská Ostrava
Tel. 597 489 111, www.dkmoas.cz

14. 9. 18.00 Záznam přímého přenosu z Metropolitní opery z New Yorku. Jeden z nejvíce vzrušujících příběhů operní literatury je slovy režiséra této inscenace R. Eyrea o sexu, násilí, rasismu a jejich protipólu – svobodě.

▫ ▫ ▫

15. 9. 19.00 Francis Veber Blbec k večeři. Divadlo bez Zábradlí, Praha
Komedie o tom, že kdo jinému jámu kopá, sám do ní padá, a kdo se směje naposled, ten se směje nejlíp. Hrají: V. Vydra, V. Freimanová/ J. Boušková, J. Carda, R. Hrušínský, J. Švandová, Z. Žák.

▫ ▫ ▫

18. 9. 19.00 Geraldine Aron Můj báječný rozvod. Filmová a Divadelní Agentura, Praha.
Laskavý příběh ženy středních let, kterou právě opustil manžel a která se po desetiletích v roli manželky a matky začíná učit žít sama. Hraje: Eliška Balzerová.

▫ ▫ ▫

20. 9. 19.00 Chudák Harpagon. Divadelní společnost J. Dvořáka, Praha. Dramatické vyprávění o stařičkém člověčkovi, kterému všichni ztrpčují život tím, že po něm něco chtějí. Zejména peníze. A člověček nerad dává a nedá a nedá. Hrají: J. Dvořák, M. Hrubešová, R. Stupková, D. Schlehrová, A. Zejfartová, R. Trtík, M. Duchek.

▫ ▫ ▫

27. 9. 19.00 4TET. Přibližně dvouhodinový strhující koncert pánského kvarteta, namíchaný z toho nejlepšího, co v současné době v žánru populárních vokálních kvartet nabízí česká hudební scéna. Hlavní devizou 4 TET je vtip, šarm, skvělá sóla a úchvatné sbory.

▫ ▫ ▫

29. 9. 19.00 Peter Serge Butko Bláznivý Petříček. La Fabrika, Praha. Divadelní variace na filmovou gangsterskou pohádku. Příběh lásky mladého muže, znuděného všedností, a krásné teroristky, kteří utíkají před policií, rodinami, ale také před životem.
Hrají: Tatiana Vilhelmová, Vojtěch Dyk.

▫ ▫ ▫

30. 9. 16.45 Přímý přenos baletního přestavení Velkého divadla v Moskvě La Sylphide.

▫ ▫ ▫

Pro děti
22. 9. 15.00 Na kouzelném paloučku s hosty Jů a Hele. Loutkoherecká skupina Loudadlo, Praha. Unikátní loutková revue s černo - divadelní scénou a loutkami v nadživotní velikosti, která uvádí v úžas nejen děti, ale i dospělé. Uvidíte hosty - tančící slunečnici, žabáky Kvika a Kvaka, neodolatelného šoumena myšáka Kika. Uslyšíte písničky, pohádky a budou i soutěže, kterých se děti mohou aktivně zúčastnit.

Pořádáte kulturní akci a chcete na ni pozvat obyvatele Moravské Ostravy a Přívoz? Pozvánky posílejte na adresu: pavla. mrockova@360pano.cz.

Oddejte se sladkému pokušení v Aréně

Divadelní prázdniny skončily a Komorní scéna Aréna vstupuje do nové Sezóny sladkých pokušení. Diváci budou mít možnost během ní na nejmenším ostravském jevišti zhlédnout čtyři premiéry. Tou první bude Plešatá zpěvačka Eugène Ionesca v režii Grzegorze Kempinského z Teatru Śląskiego v Katowi-cích, následovat budou Hráči N. V. Gogola, které pouze s pánskou částí souboru nazkouší jeho umělecký šéf Ivan Krejčí. Na jaře Aréna představí hru Arnošta Goldflama Ženy a panenky, která se naopak stane v režii Viktorie Čermákové doménou jen dámské části souboru a sezónu uzavře česká premiéra textu Ludmily Ulické Ruská zavařenina v nastudování jedné z legend české činoherní režie, Ivana Rajmonta. Komorní scéna Aréna také přichází s několika předplatitelskými novinkami. První z nich je vytvoření skupiny dopoledního předplatného pro ty z diváků, kteří nemohou či nechtějí navštěvovat divadelní představení ve večerních hodinách. Hlavní novinkou v Aréně je ale zavedení tzv. kupónového předplatného. Kupónová knížka umožní divákům maximální míru svobody při rozhodování o návštěvě divadla, zároveň ale poskytne bonusy, které jsou tradičně s abonmá spojeny. Více na www.divadloarena.cz.

Filmový festival OKO se zaměří na berlínskou školu

Mezinárodní kameramanský filmový festival Ostrava Kamera Oko (OKO) se bude konat 21. – 27. září. OKO otevře svou Mezinárodní soutěž sedmi filmům. Dalších šest českých filmů se utká v Národní soutěži.

Mimo to se v průběhu festivalu promítne 100 filmů v několika nesoutěžních sekcích. OKO je jediným festivalem v České republice, který se zaměřuje na kameramanskou tvorbu a umělecký přínos kameramana v celku filmového díla. Festival se koná v ojedinělých, památkově chráněných prostorách bývalé industriální zóny Dolních Vítkovic a na dalších místech v Ostravě.
Ve spolupráci s pražským Goethe Institutem OKO uvede výběr filmů jednoho z nejdůležitějších hnutí současné evropské kinematografie. Tato sekce se zaměří na hrané filmy Angely Schanelec, Ulricha Köhlera a Christopha Hochhäuslera. Berlínská škola představuje v současnosti jistou tendenci v německé kinematografii.

Program v kině Art:
22. 9. 10.00 Mezinárodní soutěž 3, film bude ohlášen v programu kina ART a na www.filmfestivalostrava.com, projekce za přítomnosti poroty.
17.00 Malá čarodějka/Kanada.
19.30 Post Tenebras Lux/Mexiko.
23. 9. 10.00 Mezinárodní soutěž 3, film bude ohlášen v programu kina ART, projekce za přítomnosti poroty.
17.00 Hotel Mekong/Thajsko.
19.30 Masculin-Féminin/Francie.
24. 9. 10.00 Mezinárodní soutěž 3, film bude ohlášen v programu kina ART.
17.00 Krátkometrážní soutěž, výběr nejlepších českých studentských filmů.
19.30 Mezinárodní soutěž 3, film bude ohlášen v programu kina ART.
25. 9. 17.00 Mezinárodní soutěž 1, repríza, film bude ohlášen v programu kina ART.
19.30 Mezinárodní soutěž 2, repríza, film bude ohlášen v programu kina ART.
26. 9. 17.00 Malá čarodějka/Kanada.
19.30 Post Tenebras Lux/Mexiko.
27. 9. 17.00 Hotel Mekong/Thajsko.
19.30 Krátkometrážní soutěž, výběr nejlepších českých studentských filmů.

Svatováclavský festival vyvrcholí v centru Ostravy

Dříve než zazní první tóny zahajovacího koncertu 9. ročníku Svatováclavského hudebního festivalu, přichází pořadatelé s podzimními koncerty v rámci cyklu Čtvero ročních období. Rozdělili je do několika dnů a zároveň do několika různých lokalit moravskoslezského regionu.

Šestici koncertů zahájí vystoupení Stadlerova klarinetového kvarteta spolu s basistou Martinem Gurbaľem – sólistou Národního divadla moravskoslezského. Koncert se bude konat 1. září premiérově v podhorské obci Kunčice pod Ondřejníkem, v tamním kostele sv. Maří Magdalény. Začátek je v 18 hodin. Reprízy tohoto koncertu proběhnou v neděli 2. září, a to v 15 hodin v kostele sv. Michaela archanděla v nedalekých Kozlovicích, odkud zamíří hudebníci do Hradce nad Moravicí. Tam vystoupí v 18 hodin v kostele sv. Petra a Pavla.

Podzimní koncerty pokračují o dva týdny



Stadler kvartet spolu s basistou Martinem Gurbaľem zahájí letošní ročník festivalu. Foto: archiv pořadatele

později ve dnech 14. až 16. září. Na páteční podvečer přijal pozvání ostravský komorní orchestr Camerata Janáček se svým uměleckým vedoucím Pavlem Doležalem – koncertním mistrem Janáčkovy filharmonie Ostrava. Jako sólista vystoupí klarinetista a pedagog Fakulty umění Ostravské univerzity – Igor Františák. Na programu zazní skladby W. Kallicka, K. Stamice, J. V. Stamice a J. Myslivečka. Koncert si můžete přijít vyslechnout do kostela sv. Vavřince v Paskově, začátek je v 18 hodin. V následujících dnech proběhnou reprízy, a to v kostele sv. Mikuláše v Rychaltici (sobota 15. září v 18 hodin) a závěrečné vystoupení podzimní části tohoto cyklu proběhne v kostele sv. Václava v centru Ostravy v neděli 16. září v 17 hodin.

Koncerty 5. ročníku cyklu Čtvero ročních období – Podzim se konají za finanční podpory mimo jiné městského obvodu Moravská Ostrava a Přívoz. Vstupenky jsou k dispozici v předprodeji Ostravského informačního servisu nebo přímo v kanceláři Svatováclavského hudebního festival. V Kozlovicích a v Paskově je vstupné dobrovolné. Všechny děti do 15 let mají vstup na koncerty Svatováclavského festivalu zdarma. **(red)**

PREMIÉRA MĚSÍCE

20. 9. 18.30 LA WALLY - Alfredo Catalani. Divadlo Antonína Dvořáka uvádí 120 let po premiéře v La Scale na ostravském jevišti. „Ebben? Ne andrò lontana“ (No a? Odejdu odtud daleko) – tak začíná proslulá árie z La Wally, která zdobí repertoár nejedné světové sopranistky. A přesto je vzácností slyšet tuto operu celou. I proto půjde o operní událost sezóny. La Wally je typickým příkladem italského verismu – opera plná krásných melodií a vypjatých dramatických situací, navíc je její děj situován do neobvyklého prostředí vesnice vysoko v Alpách v době kolem roku 1800. Protihráčem lidských osudů se zde stávají nejen kruté přírodní živly. Operu La Wally uvede divadlo Antonína Dvořáka v novodobé české premiéře.

DŮM KNIHY LIBREX

Smetanovo náměstí 8, Mor. Ostrava
Tel: 420 596 117 676
www.librex.cz/dumknihy



3. 9. 17.00 Drahoslav Červenka – mezilidské vztahy.
4. 9. 15.00 Den židovské kultury – Fedor Gál Několik dnů. Beseda a autogramiáda.
5. 9. 17.00 Prof. Dr. JUDr. Karel Eliáš – Co přináší nový občanský zákoník? Přednáška a beseda.
7. 9. 17.00 Kateřina Kopecká a Daniela Novotná – Příhody a případy chřestýše 23. Křest knihy, beseda a autogramiáda.
10. 9. 17.00 Jiří Gavar – Fakta a mýty o hubnutí. Beseda.
11. 9. 17.00 Aleš Kelnar – fotografie.
12. 9. 17.00 Alfredo Catalani: La Wally. Beseda k premiéře opery NDM.
14. 9. 17.00 Ostraváci – Poznáváme naše nové sousedy – Kanad. Beseda.
18. 9. 17.00 Jana Křenová – Jak si najít práci. Beseda a autogramiáda.
19. 9. 17.00 Řečnický klub Toastmaster – ukázkové setkání.
20. 9. 17.00 Tomio Okamura – Umění žít. Křest knihy, beseda a autogramiáda.
21. 9. 15.00 Dny NATO v Ostravě. Besedy s piloty.
25. 9. 12.00 Den s Alzheimerovou chorobou. Beseda s Martou Machovou. SILOE (Slezská diakonie).
26. 9. 17.00 A.l.Weber – Tim Rice: Josef a jeho úžasný pestrobarevný plášť. Beseda k premiéře muzikálu NDM.

VÝSTAVY

Dům umění
Jurečkova 9, Ostrava
Tel. 596 112 566, www.gvuostrava.cz

Do 2. 9. Život člověka, Ferdiše Duši, ve smutné zemi. Ferdiš Duša (1888–1958) pa-

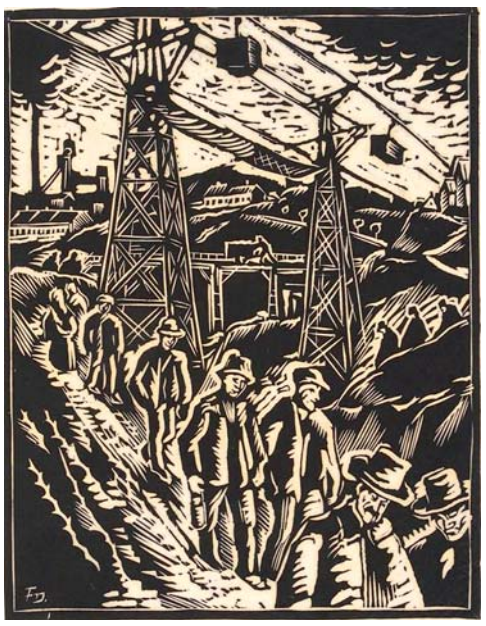

třil a dodnes patří mezi všeobecně uznávané umělce našeho regionu. I když se v jeho tvorbě častokrát objevují olejomalby, základ jeho práce tvoří grafické listy, převážně dřevoryty. Hned zkraje 20. let minulého století vyryl do dřeva cyklus „Smutná země“ (1921), který zcela unikátním způsobem zaznamenává život lidí ve specifickém regionu Ostravska. Smutná země byla záhy prezentována v Praze na společné výstavě SČUG Hollar v Mánesu, kde vyvolala zaslouženou pozornost. Takto zpracované sociální téma se stalo objevem a Ferdiš Duša se rázem postavil bok po boku slezskému bardovi Petru Bezručovi. **Vernisáž výstavy se koná 3. 7. v 17 hodin.**

▫ ▫ ▫

Do 2. 9. Alois Sprášil jubilující. V letošním roce by se Alois Sprušil, první ředitel Ju-

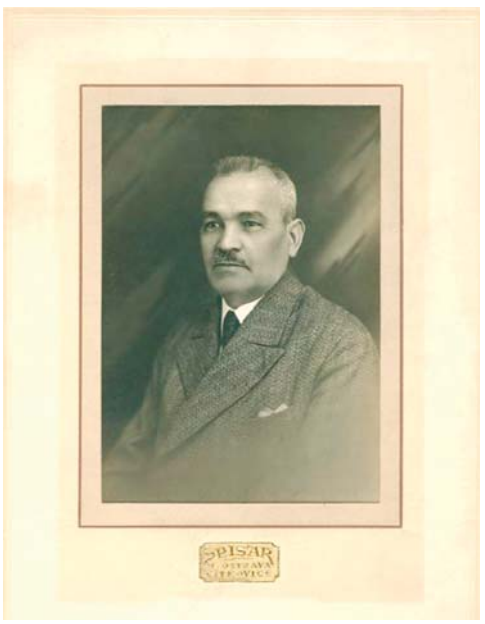

rečkovy galerie, dožil sto čtyřiceti let. Galerie výtvarného umění v Ostravě vděčí za budovu Domu umění a své sbírky především dvěma mužům – Františku Jurečkovi, díky jehož daru získal Spolek pro výstavbu a udržování výstavního pavilonu v Moravské Ostravě základ své sbírky, a Aloisi Sprušilovi, který tyto umělecké fondy zpravoval a postupem let doplňoval a rozšiřoval. Činnost Aloise Sprušila byla v kontextu rozvoje Domu umění nepřehlédnutelná. Za jeho působení zde vystavovala celá plejáda nejvýznamnějších umělců dané doby. Svá díla zde prezentoval např. Jan Zrzavý, Rudolf Kremlička, Václav Beneš nebo Otakar Coubine, a Ostrava se tak mohla chlubit jednou z nejprestižnějších výstavních institucí v tehdejším Československu.

▫ ▫ ▫

Do 21. 10. Taller: Objekt – oděv/Maryla Sobek/Montreal. Výstavní projekt Když se oděv střetává s architekturou Maryly Sobkové zobrazuje moderní návrhářské trendy, které již nelpí na tradičních metodách. Expozice představí autorčiny práce pohybující se v meziprostoru dvou uměleckých oborů – architektury a módy. Výstava má však výrazně interdisciplinární charakter. Kromě módy a architektury odkazuje mimo jiné také k tanci, videoartu a fotografii.

▫ ▫ ▫

Do 16. 9. Čestmír Suška/Outside Inside. Výstavní projekt Čestmíra Sušky se skládá ze dvou částí. Hlavní částí bude autorova výstava v prostorách Domu umění představující výběr z jeho celoživotního sochařského díla. Druhá část je zamýšlena jako výrazná intervence do městského prostoru, která představí autorovu monumentální tvorbu (několikametrové propalované zásobníky). Povaha představovaných prací v městském exteriéru naváže na průmyslový charakter města, který koresponduje s použitým materiálem, tedy železem, a rozšiřuje tak industriální dědictví Ostravy o prvky současného umění.

▫ ▫ ▫

Do 16. 9. Napříč krajinou. Filla, Kupka, Slavíček, Navrátil, Grund, Duša.
Krajina je ve svých proměnách a podobách nevyčerpatelnou zřítelnicí námětů pro všechny generace malířů a kreslířů po celá století umělecké tvorby. Výstava nemůže mapovat tuto širokou problematiku v úplnosti, představí ji však na vybraných dílech ze sbírky Galerie výtvarného umění v Ostravě. Expozice poukáže na možné podoby krajiny a její interpretace. Zprostředkuje nejen proměny krajiny během denních či ročních dob, ale také duševní krajinu, v níž se zračí nálada jejího autora nebo i tu, která je nositelem univerzálního sdělení.



▫ ▫ ▫

5. 9. – 14. 10. Hommage a Wittlich. V historii českého dějepisu umění bylo a je jen málo osobností, které by jako Petr Wittlich svým odborným přínosem i lidskými postoji ovlivnily tak široké spektrum následovníků. Wittlichův vliv nenalézáme jen mezi historiky a teoretiky umění, ale také mezi výtvarníky. Idea sestavit k Wittlichovu životnímu jubileu album grafických listů a realizovat jeho prezentaci ve veřejných institucích, vznikla při návštěvě ateliéru malíře Josefa Bolfa. Následně byli osloveni další umělci s jednoduchým zadáním, aby si z dlouhé řady umělců, o kterých Petr Wittlich psal, vybrali jednoho autora a pokusili se svým vlastním způsobem reagovat na jeho dílo. Nešlo o nějakou mechanickou kopii, spíše o inspiraci či téměř iniciaci. Vznikl tak různorodý soubor, jenž však ukazuje vzájemnou propojenost současného umění se staršími vzory a zdroji, stejně jako nosnost Wittlichových myšlenek pro dnešní umění. Vernisáž se koná 4. 9. v 17 hodin.

▫ ▫ ▫

26. 9. – 25. 11. Umělecké poklady ze sbírek České národní banky. Výstava si klade za cíl představit významná umělecká díla, která jsou v majetku České národní banky. Archivní fondy ČNB skýtají skutečně umělecké a historické poklady, například díla Alfonse Muchy, Maxe Švabinského a v neposlední řadě také Oldřicha Kulhánka. Další oddíl výstavy tvoří výběr nejlepších děl z období první republiky s přirozenou dominancí v krajinářských tématech. Vzhledem k tomu, že se výstava bude odehrávat právě v Ostravě, jsou do výběru zařazena díla, která jsou spjatá s tímto regionem. Druhou hlavní částí celé výstavy jsou akvizice uskutečněné zejména v 90. letech minulého století. Výběr zahrnuje osobnosti české malby v jejich nejreprezentativnější podobě. Jsou v něm obsaženy také ukázky nejlepších děl na papíře, zejména grafiky, které jsou ve sbírkách ČNB početně nejdominantnější. Vernisáž se koná 25. 9. v 17 hodin.

▫ ▫ ▫

Doprovodný program:

4. 9. 16.00 Chrám svaté Barbory v Kutné Hoře. Chrám sv. Panny Barbory v Kutné Hoře je jednou z nejznámějších gotických sakrálních staveb u nás, jež ve své době po stránce architektonické konkurovala i Svatovítské katedrále. Přednáška představí tuto jedinečnou stavbu, pozornost bude věnována také její vnější a vnitřní výzdobě. Přednáška Marka Zágory. Knihovna GVUO, Poděbradova 1291/12, Ostrava.

▫ ▫ ▫

6. 9. 18.00 Křest nové bibliofilie spolku Biblios. Spolek knihomilů Biblios a Papírenská manufaktura Velké Losiny vydávají jako III. svazek edice Stínová knihovna, kterou řídí esejista Jakub Guziur, knihu textů významného českého básníka Petra Kabeše *Tváří v tvar* doprovázenou typogramy Jiřího Šiguta.

▫ ▫ ▫

18. 9. 16.00 První králové z rodu Přemyslova. Přednáška Marka Zágory.
Knihovna GVUO, Poděbradova 1291/12, Ostrava.

▫ ▫ ▫

26. 9. 16.00 Jakub Schikaneder. Přednáška Gabriely Pelikánové v rámci nového přednáškového cyklu Pavučiny životů – rozplétání osudů předních českých výtvarníků. Knihovna, Poděbradova 1291/12, Ostrava.

▫ ▫ ▫

Vzdělávací program:

Vzdělávací programy jsou především určeny pro děti od 1. do 9. třídy ZŠ, studenty SŠ a ZUŠ, připravujeme však programy i pro dospělé. Délka programů je 90 min., lze ji upravit individuálním potřebám. Cena je 10 Kč na osobu. Programy je nutné rezervovat předem u Mgr. Zuzany Jasanové na tel. čísle 734 437 181, nebo emailem na **jasanova@gvuo.cz**.

▫ ▫ ▫

Děti a rodiny na výstavě napříč krajinou. Hry a soutěže pro nejmenší děti od 2,5 let i náctileté, rodiny s dětmi, školní skupiny i letní tábory. Nové interaktivní pojetí výstavy Napříč krajinou nabízí zajímavé a zábavné využití času a hravý pohled na tzv. vážné umění. Rezervace programů s lektorem možná u Mgr. Marcely Pelikánové na tel. čísle 731 691 561, nebo emailem na **pelikanovam@gvuo.cz**. Pracovní listy a Kufřík na cestu zdarma k platné vstupence pro každého zájemce (pracovní listy a kufřík žádejte na pokladně Domu umění), pracovní listy jsou ke stažení na **www.gvuo.cz**.

▫ ▫ ▫

Soutěž Řád rytíře krajiny (uzávěrka přihlášek 10. 9. 2012). Řád rytíře krajiny udělí galerijní rada v čele s ředitelem Galerie výtvarného umění v Ostravě. Bude udělen na poli literatury a výtvarného umění. Držitel řádu získává odměnu v podobě skupinové vstupenky do jinak veřejnosti nepřístupných lákavých prostor galerie a další zajímavé výhry. Řád bude udělován ve třech stupních a třech věkových kategoriích: děti 2,5–6 let & rodiny s dětmi, děti 7–11 let & rodiny s dětmi, děti 12–16 let & rodiny s dětmi.

Dům kultury města Ostravy
28. října 2556/124, Moravská Ostrava

3. 9. – 14. 10. Malovaná písnička. Výstava nejlepších prací 9. ročníku krajské výtvarné soutěže Malovaná písnička. Pořádá Dům dětí a mládeže Ostrava – Poruba. Vernisáž se koná 3. 9. v 15 hodin.

▫ ▫ ▫

Do 31. 12. Tomáš Jančura - Podzimní barvy země pod Jižním křížem - Nový Zéland.

Ostravské muzeum
Masarykovo náměstí 1, Mor. Ostrava
Tel. 597 578 450, www.ostrmuz.cz

Do 12. 9. Cesta ke Zlaté bule sicilské. Výstava nejen o tom, jak vznikl historický dokument Zlatá bula sicilská.

Výtvarné centrum Chagal
Repinova 16, Moravská Ostrava
Tel. 596 124 334, www.chagall.cz

Do 2. 9. Květoslav Kubala – fotografie. Jeden z nejvýznamnějších ostravských dokumentaristů, jehož životní i umělecká dráha se před nedávnou dobou uzavřela, se představí souborem fotografií z ostravského prostředí let 1945 – 2000.

▫ ▫ ▫

Do 5. 9. Ostrava ve výtvarném umění. Návštěvnicky jedna z nejúspěšnějších výstav minulosti představí opět téma našeho města v kresbě, grafice, malbě, fotografii a soše.

▫ ▫ ▫

3. 9. – 31. 12. Krajina českých fotografů. Kolekce fotografií ze sbírek Výtvarného centra Chagall s tematikou krajiny.

▫ ▫ ▫

6. 9. – 17. 10. Dvacet dva autorů dvaceti dvou let Chagallu. Výtvarné centrum Chagall si připomene dvacet dva let existence výstavou z tvorby dvaceti dvou nejvýznamnějších autorů, kteří se v jeho galeriích za tuto dobu představili. **Vernisáž se koná 6. 9. v 17 hodin.**

Galerie Beseda
Jurečkova 18, Moravská Ostrava
Tel. 596 278 835
www.galeriebeseda.cz

3. 9. – 14. 9. Miquel Wert, Albert Ruiz Villar/Možnosti dialogu. Výstava obrazů.

▫ ▫ ▫

20. 9. – 2. 11. Alex Květoň, Petr Stanický/ New York – Ostrava a zpět. Objekty.

Galerie Magna
Bieblova 3, Ostrava
Tel. 599 502 123
www.slavime.com/magna/

Do 26. 9. Petr Kunčík, Martin Čada - obrazy a grafiky. Petr Kunčík absolvoval brněnskou Pedagogickou fakultu MU, katedru výtvarné výchovy (2003 -2008) a následně Fakultu výtvarných umění VUT Brno v malířském ateliéru doc. Petra Kvíčaly (2006 – 2009).
Pracuje především s malbou, která upoutá živou barevností a bohatstvím ornamentu. Autor často sahá k vtipu a záměrné snaze o zlehčení tématu. Dlouhodobě se zajímá o provokativní, nízká a obyčejná témata, o kýč. Martin Čada se narodil 7. dubna 1978 v Uherském Hradišti.
Po studiích na Střední uměleckoprůmyslové škole v Uherském Hradišti (1992 – 1995) navštěvoval Zlínskou soukromou vyšší odbornou školu umění, obor užitá malba u ak. mal. Svatopluka Slovenčíka (1995 – 1999) a poté vystudoval Vysokou uměleckoprůmyslovou školu v Praze, ateliér malby u ak. mal. Pavla Nešlehy a Stanislava Diviše (1999 – 2005).
V roce 2000 byl účastníkem workshopu ve Florencii. V letech 2002 a 2004 se zúčastnil stáží v Academia Beeldende Kunsten Maastricht, Nizozemí a Estonian Academy of Art, Tallinn, Estonsko.

KINA

Kino Art
Dům kultury města Ostravy,a.s.
ul. 28. října 124/2556 Moravská Ostrava
Tel: 597 489 265, www.dkmoas.cz

3. - 5. 9. 17.00 a 19.30 Iron Sky/Finsko, Německo, Austrálie
6. 9. 17.00 a 19.30 Věra 68/ČR
7. - 9. 9. 17.00 a 19.30 Prometheus/USA
10.–12. 9. 17.00 a 19.30 Muži v černém 3/USA
13. 9. 17.00 a 19.30 Trainspotting/VB
15. - 16. 9. 17.00 a 19.30 Královská aféra/Dánsko, Švédsko, Česko, Německo
17. - 19. 9. 17.00 a 19.30 Love/Slovensko, Česko
20. - 21. 9. 17.00 a 19.30 Tomorrow Will Be Better/ČR
22. – 27. 9. OKO, mezinárodní filmová soutěž
28. - 30. 9. 17.00 a 19.30 Ve stínu/Česko, Slovensko, Polsko.

Minikino kavárna
Kostelní 3, Ostrava
Tel. 599 527 851, www.minikino.cz

31. - 2. 9. 17.00 a 19.30 Svatá čtveřice/ČR
3. - 5. 9. 17.00 a 19.30 Až vyjde měsíc/USA
6. - 9. 9. 17.00 a 19.30 7 dní v Havaně
10. - 12. 9. 17.00 a 19.30 Nedotknutelní/Francie
13. - 16. 9. 17.00 a 19.30 Druhá šance/USA
17.- 19.9. 17.00 a 19.30 Méďa Ted/USA

centrum kultury a vzdělávání
Moravská Ostrava, příspěvková organizace

KLUB PARNÍK

Po 3. 9. 20.00 vyprodáno	**JAREK V PARNÍKU** Komorní koncert Jarka Nohavici	
St 5. 9. 20.00 vstupné 100,-	**GLAYZY + KAPRIOLA** Přední české dívčí kapely poprvé na jednom pódiu. Glayzy – mystický rock z mlžného Zaolží, Kapriola – řízný rock s houslovou ekvilibristikou.	
Čt 6. 9. 19.00 vstupné 100,-	**DANA VRCHOVSKÁ & JIŘÍ URBÁNEK BAND** Dana Vrchovská – zpěv, Jiří Zabystrzan – piano, Zbigniew Kaleta – saxofony, Přemysl Mixa – baskytara, Jaroslav Ožana – bicí	JAZZ
Pá 7. 9. 20.00 vstupné 100,-	**MORIBUNDUS** Koncert ostravské kapely	
St 12. 9. 20.00 vstupné 100,-	**PEPA STREICHL** Sólový koncert ostravského muzikanta	
Čt 13. 9. 20.00 vstupné 100,-	**JOE AFTER TRIO** Jazzový koncert se zpěvákem Zbyňkem Ternerem	JAZZ
Po 17. 9. 20.00 vstupné 200,-	**YVONNE SANCHEZ & PEDRO TAGLIANI „Songs About Love" Tour Live** Festival Ostrava Jazz Nights. Koncert je pořádán za finanční podpory Statutárního města Ostravy a Ministerstva kultury ČR.	
Út 18. 9. 19.00 vstupné 100,-	**OSTRAVSKÝ DIXIELAND** K. Šín, L. Valach, J. Smrčka, L. Poledník, V Ondruška, M. Straka, J. Dvořák, Z. Doležil, J. Mezírka	
St 19. 9. 20.00 vstupné 150,-	**ROMAN DRAGOUN** Křest CD Piano	
Čt 20. 9. 20.00 vstupné 100,-	**FORMACE JAZZ Q** M. Niemirski – alt sax, Š. Gazik – kytara, J. Hendrych – piáno, S. Helis – baskytara, P. Litwora – bicí	JAZZ
Pá 21. 9. 20.00 vstupné 100,-	**BORIS BAND COMBINATION** Jazzový koncert Borise Urbánka s ostravskými muzikanty	JAZZ
Pořádá klub Atlantik So 22. 9. 20.00 vstupné 100,-	**COMEDY NIGHT** Říká se: „Český humor je jiný, je svůj." Ale je opravdu jiný? Existuje vůbec? Jestli ano, vyrostl na knedlo-vepřo-zelo? Vyroste na něm i základna One Man Show u nás, anebo je třeba se v tomto směru více inspirovat na západě? Jak obstojí ve formátu klasického amerického Stand-up? A jak si s ním poradí mladí čeští komici?	
Po 24. 9. 19.00 vstupné 150,-	**LR COSMETIC BIG BAND** Zpívají: Jana Píchová, Milan Michna, Zbyněk Terner	SWING
Út 25. 9. 20.00 vstupné 150,-	**MONIKA BAGÁROVÁ & RNB** Hostem kapely s charismatickou zpěvačkou bude Michal Žáček	
St 26. 9. 20.00 vstupné 150,-	**ČOKO VOKO** Zívající brněnské pudřenky se představí poprvé v Parníku	
Pá 28. 9. 20.00 vstupné 150,-	**MARTIN KRATOCHVÍL & TONY ACKERMAN** Martin Kratochvíl – piano, Tony Ackerman – kytara	

www.klubparnik.cz, Sokolská tř. 26, tel.: 596 138 937

VÝSTAVNÍ SÍŇ SOKOLSKÁ 26

JIŘÍ ŠIGUT **23. 8. – 5. 10. 2012**

Jiří Šigut se představí nejnovější sérií akrylových maleb „Portréty". Jako předloha slouží autorovi digitální snímek, který je v PC barevně a tvarově redukován. Okruh portrétovaných je soustředěn na silnou generaci představitelů geometrických tendencí v českém a slovenském výtvarném umění (např. Zdeněk Sýkora, Jan Kubíček, Stanislav Kolíbal, Radoslav Kratina nebo Milan Dobeš.) Kurátorem výstavy je Ing. Milan Weber.

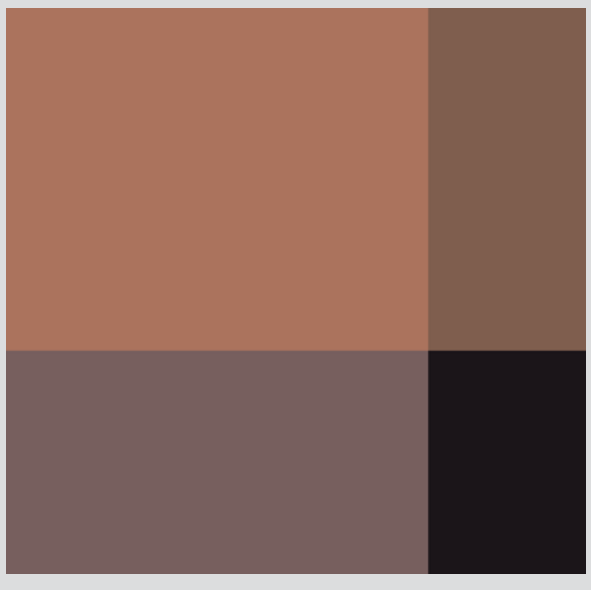

www.sokolska26.cz, Sokolská tř. 26, tel.: 596 138 937

MINIKINO KAVÁRNA

1.–2. 9. 17.00 a 19.30 vstupné 110,-	**SVATÁ ČTVEŘICE** 2D Česko 2012, 78 min. / Premiéra filmu režiséra Jana Hřebejka podle původního scénáře spisovatele Michala Viewegha. Jemně psychologická vztahová komedie se odehrává v současnosti mezi dvěma manželskými páry středního věku.	
3.–5. 9. 17.00 a 19.30 vstupné 90,-	**AŽ VYJDE MĚSÍC** 2D USA 2012, 94 min. / Moonrise Kingdom / Roztomile svérázná komedie se odehrává v 60. letech minulého století na romantickém pobřeží Nové Anglie. Samovi a Suzy je dvanáct, se svým okolím si nerozumí, ale myslí si, že o světě dospělých vědí vše. Když se do sebe zamilují, vymyslí velkolepý plán a utečou spolu do divoké přírody. Jejich zmizení však obrátí život městečka vzhůru nohama.	
6.–9. 9. 17.00 a 19.30 vstupné 90,-	**7 DNÍ V HAVANĚ** 2D Francie, Španělsko 2012, 129 min. / 7 días en La Habana / Sedm dní od pondělí do neděle, sedm všedních i neobyčejných příběhů lidí v městě Havaně natočilo sedm filmových režisérů zvučných jmen: Emir Kusturica, Julio Medem, Benicio Del Toro, Juan Carlos Tabío ad.	
10.–12. 9. 17.00 a 19.30 vstupné 90,-	**NEDOTKNUTELNÍ** 2D Francie 2011, 112 min. / Intouchables / Úsměvný snímek natočený podle skutečných událostí vypráví o nedotknutelném přátelství bohatého, handicapovaného aristokrata s živelným mladíkem z předměstí, kterého právě propustili z vězení. Dvojici se podaří propojit nemožné: Vivaldiho a populární hudbu, serióznost a žoviální vtípky, luxusní obleky a tepláky.	
13.–16. 9. 17.00 a 19.30 vstupné 110,-	**DRUHÁ ŠANCE** 2D USA 2012, 100 min. / Hope Springs / Kay (Meryl Streep) a Arnold (Tommy Lee Jones) jsou oddaný pár a jejich manželství zná již jen rutinu. Kay přiměje svého tvrdohlavého a skeptického manžela, aby odletli na týdenní manželskou terapii, která má dát jejich soužití novou jiskru. Opravdová výzva jejich vztahu je však teprve čeká.	
17.–19. 9. 17.00 a 19.30 vstupné 90,-	**MÉĎA** 2D USA 2012, 106 min. / Osobitá komedie o již dospělém muži Johnovi a jeho medvídkovi z dětství, který začal a nepřestal mluvit. Ti dva si vzájemně notují v nadneseném pohledu na život, holky i práci. Ale nic není věčné a Johnova dívka si od Médi do života mluvit nedá…	
20. 9. vstup zdarma	**DEN NATO / ve spolupráci s Českou televizí Ostrava** 16.00 – KRVAVÝ CHOMOUT VÁLKY V ČEČENSKU. In memoriam Vladislav Kvasnička. Projekce dokumentu, beseda o aktuální situaci v Čečensku a vzpomínka na autora dokumentu. 18.00 – STOPY, FAKTA, TAJEMSTVÍ – nový dokumentární cyklus, předpremiéra jednoho dílu a beseda s autorem a průvodcem pořadu Stanislavem Motlem	
21.–27. 9.	**FILMOVÝ FESTIVAL OSTRAVA KAMERA OKO** jednotné festivalové vstupné 80 Kč	
21. 9. v 17.00	**HOŘÍ, MÁ PANENKO!** – restaurovaná verze (ČR, 1967)	
22. 9. v 15.00	**BUNGALOV** (Německo 2002) sekce: Berliner Schule	
22. 9. v 17.00	**YELLA** (Německo 2002) sekce: Berliner Schule, film uvede kameraman Hans Fromm	
22. 9. v 19.30	**KLIP** (Srbsko 2012) sekce: Encore	
22. 9. ve 22.00	**COSMOPOLIS** (Francie/Kanada 2012) sekce: Berliner Schule	
23. 9. v 17.00	**OSTŘE SLEDOVANÉ VLAKY** (Československo 1966) sekce: Pocta, uvede kameraman Jaromír Šofr	
23. 9. v 19.30	**CAESAR MUSÍ ZEMŘÍT** (Itálie 2012) sekce: Encore	
24. 9. v 17.00	**POD TEBOU MĚSTO** (Německo 2012) sekce: Berliner Schule	
24. 9. v 19.30	**KAREL REISZ, TEN FILMOVÝ ŽIVOT** (ČR 2012) sekce Encore – Ostrava, premiéra. Dokumentární film za účasti filmového štábu a režisérky Petry Všelichové	
25. 9. v 17.00	**JE TO JEN VÍTR** (Maďarsko/Německo 2012) sekce: Encore	
25. 9. v 19.30	**TOUHA** (Německo 2006) sekce: Berliner Schule	
26. 9. v 17.00	**PRÁZDNINY** (Německo 2007) sekce: Berliner Schule	
26. 9. v 19.30	**MAZEL** (Dánsko 2012) sekce: Encore	
27. 9. v 17.00	**ODPOLEDNE** (Německo 2007) sekce: Berliner Schule	
27. 9. v 19.30	**FAUST** (Rusko 2011) sekce : Encore	
28.–30. 9. 17.00 a 19.30 vstupné 90,-	**SUPERCLÁSICO** 2D Dánsko 2011, 99 min. / Úspěšná dánská komedie líčí osudy Christiana, majitele upadající vinotéky, jemuž se hroutí živnost i manželství s Annou. Ta odjela do Buenos Aires jako úspěšná manažerka fotbalového klubu a žije luxusní život po boku o mnoho let mladší fotbalové hvězdy. Christian se ale nehodlá tak snadno vzdát!	
KAŽDOU STŘEDU	**KINO SENIOR / vstupné 60,-**	
5. 9.	**LÍBÁŠ JAKO ĎÁBEL** (ČR 2012, 113 min.) začátek ve 14.30	2D
12. 9.	**AŽ VYJDE MĚSÍC** (USA 2012, 94 min.) začátek v 15.00	2D
19. 9.	**PROBUDÍM SE VČERA** (ČR 2012, 120 min.) začátek ve 14.30	2D
27. 6.	**FESTIVAL OSTRAVA KAMERA OKO** **CAESAR MUSÍ ZEMŘÍT** (Itálie 2012, 76 min.) začátek v 15.00	2D
so a ne v 15.00	**HRAJEME PRO DĚTI**	
1.–2. 9.	**DOBA LEDOVÁ 4: ZEMĚ V POHYBU** (USA 2012, 94 min.) / 80,-	2D
8.–9. 9.	**REBELKA** (USA 2012, 100 min.) / vstupné děti 100,- / dospělí 120,-	2D
15.–16. 9.	**MADAGASKAR 3** (USA 2012, 92 min.) / 80,-	2D
23. 9.	**ČARODĚJNÉ POHÁDKY II** (ČR, pásmo) / 60,-	
29.–30. 9.	**NORMAN A DUCHOVÉ** (USA 2012, 93 min.) / 105,-	2D

www.minikino.cz, Kostelní 3, tel.: 599 527 851

KLUB ATLANTIK

Po 3. 9. 18.00	**MOJMÍR KLÍMEK – FOTOGRAFIE** Vernisáž výstavy fotografií ze severního Ruska a Soloveckých ostrovů. Ve spolupráci s Galerií Budoucnost.
Út 4. 9., 18. 9. 18.00 vstupné 90,-	**PORT DE BRAS S VOJTOU ČERVÍNKOU** Cvičení z řady Body and Mind (kombinace pilates, jógy a baletu), které vede k uvolnění mysli i těla
Čt 6. 9. 18.00 vstupné 50,-	**ALBÁNIE – ZEMĚ ORLŮ** Stále ještě asi nejtajemnější země Evropy. Země hor a přívětivých lidí. Pomocí barevných fotografií se vydáme do nejvyššího patra albánských hor – Korabi a v duchu dokonalého kontrapunktu se pak podíváme do velmi dobře utajeného pohoří Tomorri. Přednáška Ivo Petra
Út 11. 9. 17.00	**SPECIÁL MARTINA VESELOVSKÉHO** Předvolební debata Českého rozhlasu stanice Radiožurnál z Moravskoslezského kraje. Přímý přenos z Klubu Atlantik
St 12. 9. 18.00	**MEDICAFÉ** Smyslem MediCafé je popularizovat lékařskou vědu. Přijďte si poslechnout zajímavosti, které nám lékařská věda nabízí nebo informace, které nenajdete ani na internetu. Dostaňte odpovědi na své otázky v zajímavých diskuzích s odborníky. Zve Vás IFMSA Ostrava
Po 17. 9. 20.00 vstupné 150,-	**C. D. PAYNE A LUKÁŠ HEJLÍK – TURNÉ V HAJZU** Americký spisovatel, autor legendární sextalogie Mládí v hajzlu, C. D. Payne osobně v pořadu Lukáše Hejlíka, Listování.
St 19. 9. 18.00 vstupné 50,-	**ZE SINGAPURU NA BORNEO A JÁVU** Singapur - nejmodernější město Asie, Jáva – ostrov sopek, budhistických a hinduistických památek (Borobur a Prambanan), Borneo – výstup na Mont Kinabalu (4100m), tropické pralesy a potápění na ostrově Sipadan. Přednáška Libora Bednáře
Čt 20. 9. 18.00 vstupné 100,-	**PRÁNA, PRÁNICKÉ LÉČENÍ, PROCESY MATERIALIZACE** Jemnohmotné a hrubohmotné energie, ze světa esoteriky do 3D. Trocha historie a mnohem více o osobních prožitcích a praxi. Přednáška MUDr. Pavla Nývlta
Pá 21. 9. 19.00 vstupné 100,-	**OSTR.UŽ.I.NY** První zápas ligy divadelní improvizace v sezóně 12/13.
Klub Parník So 22. 9. 20.00 vstupné 100,-	**COMEDY NIGHT** Říká se: „Český humor je jiný, je svůj." Ale je opravdu jiný? Existuje vůbec? Jestli ano, vyrostl na vepřo-knedlo-zelo? Vyroste na něm i základna One Man Show u nás, anebo je třeba se v tomto směru více inspirovat na Západě? Jak obstojí ve formátu klasického amerického Stand-up? A jak si s ním poradí mladí čeští komici?
Po 24. 9. 18.00 vstupné 50,-	**SAMÉ KRÁSNÉ VĚCI** Relax performance pro všechny generace. Hudba Šimona Greška na motivy knihy Jany Hochmannové
Úr 25. 9. 18.00 vstupné 50,-	**SALSA – aneb latinsko-americký taneční večer s Martinem Poláškem** Přijďte si zatančit (třeba i jen vyzkoušet) tanec salsa. Jedná se o jednoduchý a přitom velmi zábavný tanec, který zvládne opravdu každý
St 26. 9. 18.00 vstupné 50,-	**TAJEMNÝ SIKKIM A BHÚTÁN** Bhútán – tajemné království v srdci hor, Sikkim – odlehlá bašta indického Himálaje. Přednáška Libora Bednáře

www.klubatlantik.cz, Čs. legií 7, tel.: 599 527 110



www.ckv-ostrava.cz, Sokolská tř. 26, tel.: 596 138 937

Další informace o kultuře ve městě Ostravě přinášejí: **Ostravský informační servis, s. r. o.** – www.ostravainfo.cz, **Měsíčník Program** – www.eprogram.cz, **Ostravský kulturní server** – www.zulu.cz, **Divadlo Petra Bezruče –** www.bezruci.cz, **Komorní scéna aréna –** www.divadloarena.cz, **Galerie Chagall –** www.chagall.cz, **Galerie Budoucnost –** www.galeriebudoucnost.cz, **Antikvariát a galerie Fiducia –** www.antikfiducia.com, **Galerie Beseda –** www.galeriebeseda.cz, **Nová Akropolis –** www.akropolis.cz, **Boomerang –** www.zulu.cz/boomerang, **Fabric –** www.fabric.cz, **Knihovna města Ostravy –** www.kmo.cz, **Hornické muzeum Landek –** www.muzeumokd.cz, **Národní divadlo moravskoslezské –** www.ndm.cz, **Janáčkova konzervatoř –** www.jko.cz, **Janáčkova filharmonie Ostrava –** www.jfo.cz, **Divadlo loutek Ostrava –** www.dlo-ostrava.cz, **Ostravské muzeum –** www.ostrmuz.cz, **Ostravské výstavy –** www.cerna-louka.cz, **Galerie 7 –** www.galerie7.cz, **Dům kultury města Ostravy –** www.dkmoas.cz, **Centrum kultury a vzdělávání –** www.ckv-ostrava.cz, **Internetový kulturní server 365 dní –** www.365dni.cz, **Galerie výtvarného umění v Ostravě –** www.gvuostrava.cz, **Galerie Magna –** www.magna.zde.cz.

kam v centru

Programový a kulturní zpravodaj Kam v Centru je součástí zpravodaje městského obvodu Moravská Ostrava a Přívoz Centrum. Své kulturní tipy můžete zasílat na adresu: pavla.mrockova@360pano.cz